



↑  
Zum E-Shop

↑  
Vers le E-Shop



Innenausbau | Second oeuvre

Bestseller – 2025

# Plattenleger | Carreleurs

Platten | Carrelages

# Unsere Handwerkerzentren und Lager | Nos points de vente et dépôts | I nostri punti vendita e depositi

## Deutschschweiz / Suisse allemande / Svizzera tedesca: Baubedarf Richner

- |  |  |  |
|--|--|--|
| Transportstrasse 2<br>9450 Altstätten<br>Tel. 071 755 50 40              | Langfeldstrasse 108<br>8500 Frauenfeld<br>Tel. 052 723 49 49                         | Bern-Zürich-Strasse 40b<br>4900 Langenthal<br>Tel. 062 923 51 52<br>Tel. 062 919 82 82 |
| Blumenastrasse 2<br>9320 Arbon<br>Tel. 071 447 70 00                     | Wollerastrasse 15d<br>8807 Freienbach<br>Tel. 055 410 48 68                          | Stelzstrasse 30<br>8706 Meilen<br>Tel. 044 924 40 60                                   |
| Gellertstrasse 212<br>4052 Basel<br>Tel. 061 560 74 10                   | Ziegeleistrasse 13<br>5070 Frick<br>Tel. 062 865 70 80                               | Industriestrasse 15<br>8752 Näfels<br>Tel. 055 612 27 80                               |
| Luzernerring 65<br>4056 Basel<br>Tel. 061 381 66 70                      | Schächlistrasse 7<br>5412 Gebenstorf<br>Tel. 056 201 02 02<br>Tel. 056 201 02 07     | Althardstrasse 190<br>8105 Regensdorf<br>Tel. 044 870 81 81                            |
| Güterstrasse 46<br>3008 Bern<br>Tel. 031 336 60 20                       | Sägereistrasse 24<br>8152 Glattbrugg<br>Tel. 044 810 18 05                           | Am Kägenrain 1-3<br>Postfach 1144<br>4153 Reinach<br>Tel. 061 717 99 66                |
| Wohlerstrasse 41a<br>5620 Bremgarten<br>Tel. 056 648 23 60               | Langrütistrasse 20<br>9403 Goldach/SG<br>Tel. 071 929 96 30                          | Dammstrasse 1<br>9532 Rickenbach<br>bei Wil<br>Tel. 071 929 51 51                      |
| Pulverhausweg 1<br>5033 Buchs bei Aarau<br>Tel. 062 834 37 80            | Staadstrasse 80<br>2540 Grenchen<br>Tel. 032 654 82 52                               | Riedmattstrasse 2<br>8153 Rümlang<br>Tel. 043 211 21 21                                |
| Pulverweg 9<br>3400 Burgdorf<br>Tel. 034 420 74 10<br>Tel. 034 420 74 74 | Ziegeleistrasse 2<br>4614 Hägendorf<br>Tel. 062 210 12 00                            | Cho d'Punt 105<br>7503 Samedan<br>Tel. 081 850 06 50                                   |
| Industriezone Nr. 8<br>7408 Cazis<br>Tel. 081 651 14 06                  | Hanegg<br>Gehrenstegweg 2<br>8810 Horgen<br>Tel. 044 727 90 12<br>Tel. 044 727 90 10 | Tiefriet<br>7320 Sargans<br>Tel. 081 720 42 30   |
| Alte<br>Steinhausstrasse 23<br>6330 Cham<br>Tel. 041 798 05 70           | Hauptstrasse 14 A<br>5502 Hunzenschwil<br>Tel. 062 889 45 00                         | Rheinweg 7<br>8200 Schaffhausen<br>Tel. 052 624 78 95<br>Tel. 052 644 09 90            |
| Alte<br>Steinhausstrasse 27<br>6330 Cham<br>Tel. 041 741 52 24           | Gstaadmattstrasse 41<br>4452 Itingen<br>Tel. 061 931 22 90                           | Lättenstrasse 39<br>8952 Schlieren<br>Tel. 044 731 01 78                               |
| Kalchbühlstrasse 40<br>7000 Chur<br>Tel. 081 252 13 80                   | Eichwiesstrasse 8<br>8645 Jona<br>Tel. 055 221 11 74                                 | Via Isla 9<br>7151 Schluein<br>Tel. 081 920 00 20                                      |
| Industriestrasse 18<br>7001 Chur<br>Tel. 081 286 75 50                   | Kernerstrasse 11<br>6056 Kägiswil<br>Tel. 041 368 11 00                              | Allmeindstrasse 22<br>Postfach 64<br>8716 Schmerikon<br>Tel. 055 286 90 90             |
| Plaun da Diras<br>7180 Disentis<br>Tel. 081 947 44 20                    | Industriestrasse 11<br>Postfach<br>3210 Kerzers<br>Tel. 031 750 73 60                |  |
| Au 3<br>7235 Fideris<br>Tel. 081 300 30 80                               | Dattenmattstrasse 16b<br>6010 Kriens<br>Tel. 041 317 03 20                           |  |
| Langfeldstrasse 52<br>8500 Frauenfeld<br>Tel. 052 721 29 17              |  |  |

## Westschweiz / Suisse romande / Svizzera romanda: Gétaz-Miauton

- |   |   |
|---|---|
| Rte des Marais 3<br>1860 Aigle<br>Tel. 024 468 61 00                  | Rue des Finettes 55<br>1920 Martigny<br>Tel. 027 723 16 80                  |
| Rue des Usiniers 3<br>1630 Bulle<br>Tel. 026 919 77 21                | Ch. des Mulets 3<br>2000 Neuchâtel<br>Tel. 032 727 73 00                    |
| Rte de Fribourg 1<br>1630 Bulle<br>Tel. 026 913 66 33                 | Rte de Champ-Colin 15<br>1260 Nyon<br>Tel. 022 994 90 00                    |
| Z.I. Nord<br>Ch. Bas-de-Plan 1<br>1030 Bussigny<br>Tel. 021 702 04 15 | Z.I. En Grivaz<br>Rte de Granges 14<br>1607 Palézieux<br>Tel. 021 907 92 43 |
| Z.I. Sud<br>Ch. du Vallon 23<br>1030 Bussigny<br>Tel. 021 702 01 11   | Rte de la<br>Grosse-Pierre 16<br>1530 Payerne<br>Tel. 026 662 50 00         |
| Rte des Jeunes 15-17<br>Halle I<br>1227 Carouge<br>Tel. 022 918 15 00 | Rte de Raboud 2<br>1680 Romont<br>Tel. 026 651 96 00                        |
| Rte des Jeunes 29<br>Halle H<br>1227 Carouge<br>Tel. 022 918 15 00    | Rue du Pré-de-la-Fontaine 8A<br>1242 Satigny<br>Tel. 022 753 93 10          |
| Rte du Pré 32<br>1660 Château-d'Œx<br>Tel. 026 924 24 24              | Rue du Manège 10<br>3960 Sierre<br>Tel. 027 452 35 35                       |
| Rte des Peupliers 17<br>1964 Conthey<br>Tel. 027 345 36 37            | Z.I. la Veyre<br>1806 St-Légier<br>Tel. 021 923 37 00                       |
| Ch. des Malpierrez 1<br>2088 Cressier<br>Tel. 032 755 96 96           | Lonzastrasse 2<br>3930 Visp<br>Tel. 027 948 85 00                           |
| Rue Clos-Donzel 6<br>2114 Fleurier<br>Tel. 032 861 17 80              | Kleeärtenstrasse<br>3930 Visp<br>Tel. 027 948 85 00                         |
| Rte André Piller 1<br>1762 Givisiez<br>Tel. 026 467 81 11             | Rue des Uttins 29<br>1400 Yverdon-les-Bains<br>Tel. 024 424 86 00           |
| Rue des Champs 15<br>2300 La Chaux-<br>de-Fonds<br>Tel. 032 926 04 26 |   |
| Av. de Provence 14<br>1007 Lausanne<br>Tel. 021 620 63 21             |   |

## Tessin / Ticino: Regusci Reco

- |  |   |
|--|---|
| Via San Gottardo 98<br>6500 Bellinzona 5<br>Tel. 091 820 23 23 | Via Saleggi 38<br>6600 Locarno<br>Tel. 091 751 15 26    |
| Via Chiasso 25<br>6710 Biasca<br>Tel. 091 873 01 30            | Via dei Pioppi 10a<br>6616 Losone<br>Tel. 091 751 99 41 |
| Via San Gottardo 14<br>6877 Coldrerio<br>Tel. 091 646 57 36    | Via Cantonale 34a<br>6928 Manno<br>Tel. 091 222 17 50   |

## Legende | Légende | Legenda

- Baumaterial  
Matériaux de construction  
Materiale da costruzione
- Haushaltsgeräte  
Appareils électroménagers  
Apparecchi elettrodomestici
- Haustechnik | Technique  
du bâtiment | Impianti tecnici
- Holz | Bois | Legno
- Platten | Carrelages | Piastrelle
- Sanitär | Sanitaires | Sanitari
- Werkzeuge | Outillage | Utensili
- Aussengestaltung  
Aménagements extérieurs  
Allestimento esterno



Änderungen vorbehalten. Bitte konsultieren Sie für den aktuellen Stand und für die Öffnungszeiten unsere Webseite.  
Sous réserve de modifications. Veuillez consulter notre site web pour connaître le statut actuel et pour les heures d'ouverture.  
Salvo modifiche. Si prega di consultare il nostro sito web per lo stato attuale e gli orari di apertura.

Unsere Marken | Nos marques | I nostri marchi



**VERLEGEWERKZEUG  
OUTILLAGE DE POSE**

04 - 18

**Bestseller NO 25 / Gültig ab 01.01.2025**  
Änderungen, Druckfehler und Irrtümer vorbehalten. Abbildungen können abweichen.  
Sous réserve de modifications, d'erreurs d'impression et d'erreurs. Les illustrations peuvent varier.



**VERFUGEN  
OUTIL DE JOINTOIEMENT**

19 - 22

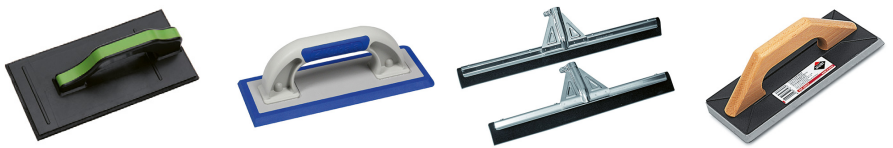

**REINIGUNG  
NETTOYAGE**

23 - 28



**HANDWERKZEUG PSA  
OUTIL À MAIN**

29 - 43



**SILIKONARBEITEN &  
MÖRTELPUMPEN  
TRAVAUX DE SILICONE &  
POMPES À MORTIER  
MANUELLES**

44 - 48



**DIAMANTWERKZEUG  
OUTIL DIAMANTÉ**

49 - 62



**FLIESENSCHNEIDER  
COUPE-CARREAUX**

63 - 67



**GROSSFORMAT FLIESEN  
CARREAUX GRAND FORMAT**

68 - 73



**ELEKTRISCHE GERÄTE  
ÉQUIPEMENT ÉLECTRIQUE**

74 - 83



**Kubala®**



## ZAHNKELLE INOX - TRUELLE À COLLE INOX

270 x 130 mm, Griff Holz, Griffstütze GFK, Blattstärke 0.7 mm  
270 x 130 mm, poignée bois, porte-manche PRV, épaisseur 0.7 mm

	NO.	CHF
4 x 4	7919443	9,50
6 x 6	7919444	9,50
8 x 8	7919445	9,50
10 x 10	7919446	9,50
12 x 12	7919447	9,50

**HUFA®**  
Die Marke der Handwerker



## ZAHNKELLE STAHL - TRUELLE À COLLE ACIER

280 x 130 mm, Griff Holz, Griffstütze Alu, Blattstärke 0.75 mm  
280 x 130 mm, poignée bois, porte-manche Alu, épaisseur 0.75 mm

	NO.	CHF
3 x 3	7995808	12,50
15 x 15	7919729	10,00
20 x 15 R15	7919060	10,50

**Kubala®**



## ZAHNKELLE INOX - TRUELLE À COLLE INOX

270 x 130 mm, Zweikomponenten-Griff 2K, Griffstütze GFK, Blattstärke 0.7 mm  
270 x 130 mm, poignée à deux composants 2K, porte-manche PRV, épaisseur 0.7 mm

	NO.	CHF
4 x 4	1055161	12,50
6 x 6	1055162	12,50
8 x 8	1055163	12,50
10 x 10	1055164	12,50
12 x 12	1055165	12,50
20 x 15 R15	1055180	13,50
15 x 15	7919061	17,50
20 x 20	7919062	17,50

**HUFA®**  
Die Marke der Handwerker



**Kubala®**



## SPEZIAL ZAHNKELLEN - TRUELLE À COLLE SPÉCIALE

Flowline - Flowline

Holotop - Holotop

	NO.	CHF
10 mm	7918546	14,00
280 x 130	7919728	20,00

**HUFA®**  
Die Marke der Handwerker



## KLEBERSPACHTEL - PEIGNE À COLLE

180 mm, mit Holzgriff  
180 mm, avec poignée en bois

	NO.	CHF
4x4	7919640	2,50
6x6	7919641	2,50
8x8	7918972	2,50
10x10	7918973	2,50
glatt / lisse	7918967	2,50
TR1	7919638	2,50
TR2	7919639	2,50



**Kubala®**

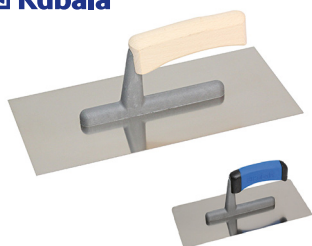

**GLÄTTEKELLE INOX - PLÂTOIR INOX**

Griff Holz, Griffstütze GFK, Blattstärke 0.7mm  
*poignée bois, porte-manche PRV, épaisseur 0.7mm*

2 Ecken abgerundet, Zweikomponenten-Griff 2K, Griffstütze GFK, Blattstärke 0.7mm  
*2 pan coupé ronde, poignée à deux composants 2K, porte-manche PRV, épaisseur 0.7mm*

	NO.	CHF
270 x 130	7918781	9,00
270 x 130	7918500	13,00

**Kubala®**



**ZAHNTRAUFELE INOX - TALOCHE À COLLE INOX**

480 x 130 mm, Griff WPC Holz-Composit, Blattstärke 0.7mm,  
*480 x 130 mm, poignée WPC, matériau composite en bois et en plastique, épaisseur 0.7 mm*

	NO.	CHF
glatt / lisse	7995769	15,50
4 x 4	7919449	16,00
6 x 6	7918789	16,00
8 x 8	7918790	16,00
10 x 10	7919448	16,00
12 x 12	7919452	16,00

**HUFA®**  
Die Marke der Handwerker

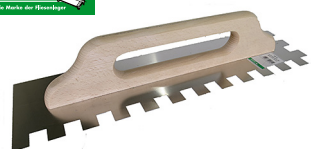

**ZAHNTRAUFELE GROSS - TALOCHE À COLLE GRANDE**

480 x 130 mm, Griff Holz natur, Blattstärke 0.75 mm, INOX  
*480 x 130 mm, poignée en bois, épaisseur 0.75 mm, INOX*

	NO.	CHF
15 x 15	7919078	27,00
20 x 20	7919079	27,00

480 x 130mm, Griff Holz rot, Blattstärke 0.75mm, Stahl  
*480x130mm, poignée en bois rouge, épaisseur 0.75mm, acier*

15x15	7918977	19,00
20x20	7918978	19,00

**Kubala®**



**ZAHNTRAUFELE INOX - TALOCHE À COLLE INOX**

480 x 130 mm, Dreikomponenten-Griff 3K, Blattstärke 0.7 mm  
*480 x 130 mm, poignée à trois composants 3K, épaisseur 0.7 mm*

	NO.	CHF
6 x 6	7790292	27,00
8 x 8	1055167	27,00
10 x 10	1055168	27,00
12 x 12	1055169	27,00
20 x 15 R15	1055170	28,00

**HUFA®**  
Die Marke der Handwerker



**ZAHNTRAUFELE HOLOTOP - TALOCHE À COLLE HOLOTOP**

480 x 130 mm, INOX  
*480 x 130 mm, INOX*

	NO.	CHF
	2045365	30,50

**Kubala®**



## TRAUFELE INOX - PLÂTOIR INOX

Dreikomponenten-Griff 3K, Blattstärke 0.7mm  
*poignée à trois composants 3K, épaisseur 0.7mm*  
2 Ecken abgerundet  
*2 coins arrondis*

	NO.	CHF
480 x 130	7919160	26,00
480 x 130	7919161	26,50

**Kubala®**



## GLÄTTEKELLE - PLÂTOIR

Polystyrol 3 mm  
*polystyrène 3 mm*

	NO.	CHF
270 x 130	7919189	5,00

**Kubala®**



## STEINHOLZGLÄTTE - TALOCHE DE MAÇON "AIGUË"

Stahl – Stärke: 1,0 mm  
*acier, épaisseur de 1 mm*

	NO.	CHF
90 x 500	7918544	21,00
90 x 600	7918545	23,00

**Kubala®**



## HANDSCHLEIFER ZUM ANRAUEN - TALOCHE DE PONÇAGE RÂPE

aus verzinktem Blech mit Öffnungen, mit 3-K Griff  
*en tôle galvanisée avec ouvertures, à trois composants*

	NO.	CHF
270 x 130	7919187	13,00
380 x 160	7918527	17,00

**solid**

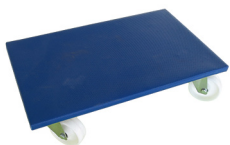

## MÖBELROLLER - PLATEAU ROULANT

Traglast 500 kg  
*Chargement jusqu'à 500 kg*

	NO.	CHF
600 x 350 x 145	7919413	40,00

**Kubala®**



## LANZETTE / GIPSEISEN - SPATULE À MOULURES

Inox  
*Inox*

Stahl  
*acier*

	NO.	CHF
16 mm	8067628	3,00
24 mm	8067629	4,00
16 mm	7919649	5,50
20 mm	7919650	6,00

**HUFA**  
Die Marke für Qualität

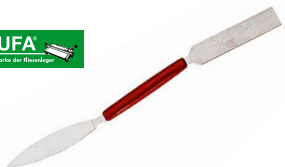

**Kubala®**



**BERNER PUTZKELLE - TRUELLE BERNOISE**

Stahl, parallel geschliffen, Griff Holz natur, lackiert  
*Acier, affûtée parallèlement, poignée en bois, vernis*

	NO.	CHF
145 x 80 x 45	7918595	8,50
165 x 80 x 45	7918596	9,00

**HUFA®**  
Die Marke der Handwerker



**MAURERKELLE - TRUELLE TRAPÉZOÏDE**

Stahl, parallel geschliffen, Blatt gehärtet  
*acier, affûtée parallèlement, lame trempée*

	NO.	CHF
160 mm	7918975	11,00
180 mm	7918976	11,50
<i>rund / rond</i> 180 mm	7918591	18,50
<i>rund / rond</i> 200 mm	7918592	19,00
<i>rund / rond</i> 220 mm	7918593	19,50

**Kubala®**

**solid**



**PLATTENLEGERKELLE - TRUELLE DE CARRELEURS**

Mit langen Stiel und Gummikappe, Stahl  
*Avec poignée longue et bout en caoutchouc, acier*

	NO.	CHF
80 x 140	7919405	24,00

**Kubala®**



**GIPSERSPACHTEL - SPATULE DE PLÂTRIERS**

Stahl, parallel geschliffen, Griff Holz natur, lackiert  
*acier, affûtée parallèlement, poignée en bois, vernis*

	NO.	CHF
60 mm	7918597	8,00
80 mm	7918598	8,50
100 mm	7919258	8,50

**HUFA®**  
Die Marke der Handwerker



**PLATTENLEGERKELLE - TRUELLE DE CARRELEURS**

Stahl, parallel geschliffen, langer Holzgriff natur  
*acier, affûtée parallèlement, poignée longue en bois*

	NO.	CHF
80 x 110	7919759	11,50

**Kubala®**



**KATZENZUNGE - TRUELLE DE STUCATEUR LANGUE**

Holz Griff, INOX  
*poignée en bois, INOX*

Holz Griff, Stahl  
*poignée en bois, acier*

	NO.	CHF
55 x 160 x 20 mm	9058339	7,00
160 mm	9058465	10,00

**HUFA®**  
Die Marke der Handwerker



## PLATTENLEGERSCHNUR - CORDON DE CARRELEURS

Polyester geflochten, 100m  
*polyester tressé, 100m*

	NO.	CHF
2.5 mm	01523343	19,50
3 mm	01523344	40,00



## ZÜNDHÖLZLI - ALLUMETTES

200 gr im Beutel, Länge 47 mm  
*200 gr en sac, longueur 47 mm*

2 kg in der Box, Länge 47 mm  
*2 kg dans le box, longueur 47 mm*

	NO.	CHF
2 x 2 mm	7789824	6,50
2 x 2 mm	7926020	50,00



## HOLZKEILE - COINS EN BOIS

1'000 im Beutel  
*1'000 en sac*

1'000 im Eimer  
*1'000 en seau*

100 im Beutel  
*100 en sac*

100 im Beutel  
*100 en sac*

	NO.	CHF
54 x 6 x 8	01575029	38,00
54 x 6 x 8	7919395	42,00
54 x 22 x 8	9150255	15,00
54 x 9 x 8	9150256	9,50



## KUNSTSTOFFKEILE - COINS EN PLASTIQUE

250x

500x, Rubi

500x, Rubi

2'500x im Eimer / *en seau*

	NO.	CHF
0 - 5 mm	9150259	4,00
0 - 5 mm	7201748	12,00
0 - 7,5 mm	7201749	13,00
0 - 5 mm	1055267	38,00



## KUNSTSTOFFKEILE - COINS EN PLASTIQUE

250x

1'500x im Eimer / *en seau*

	NO.	CHF
2,5 - 5 mm	9147803	7,00
2,5 - 5 mm	7919355	42,00



## KUNSTSTOFFKEILE - COINS EN PLASTIQUE

250x

1'000x im Eimer / *en seau*

	NO.	CHF
5 - 11 mm	9150260	8,00
5 - 11 mm	7919356	32,00



**solid****FUGENKREUZE KUNSTSTOFF - CROISILLONS EN PLASTIQUE**

60 x 15mm, ohne Auftriebssicherung 50x  
 60 x 15mm, sans sécurité anti-soulèvement 50x

**NO.****CHF**

50x	3 mm	9150262	7,00
50x	4 mm	9150263	8,00
50x	5 mm	9150264	10,00
25x	8 mm	9150265	7,00
25x	10 mm	9150266	9,00

**solid****FUGENKREUZE KUNSTSTOFF PLUS - CROISILLONS EN PLASTIQUE PLUS**

50 x 10mm, mit Auftriebssicherung  
 50 x 10mm, avec sécurité anti-soulèvement

**NO.****CHF**

100x	2 mm	9150267	10,00
100x	3 mm	9150268	12,50

**solid****FUGENKREUZE KUNSTSTOFF PLUS - CROISILLONS EN PLASTIQUE PLUS**

60 x 15mm, mit Auftriebssicherung  
 60 x 15mm, avec sécurité anti-soulèvement

**NO.****CHF**

50x	3 mm	9150269	7,00
50x	4 mm	9150270	8,00
50x	5 mm	9150271	10,00
25x	8 mm	9150272	7,50
25x	10 mm	9150273	9,00

**solid****T-ABSTANDHALTER KUNSTSTOFF PLUS - T ENTRETOISE EN PLASTIQUE PLUS**

Typ T, 60 x 15mm, mit Auftriebssicherung  
 Typ T, 60 x 15mm, avec sécurité anti-soulèvement

**NO.****CHF**

50x	3 mm	9150274	6,50
50x	5 mm	9150276	9,50
25x	8 mm	9150277	7,00

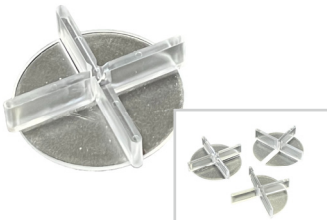
**solid****PLATTENAUFLAGER 2-CLICK - COUSSINETS DE JOINTS EN CROISILLON 2-CLICK**

50mm x 10mm, 3mm Fuge, Passt immer, mit Sollbruchstellen auch am Rand und für versetzte Verlegung einsetzbar / 50mm x 10mm, 3mm joint, S'adapte toujours, avec des points de rupture, également utilisable pour une pose proche du bord et en quinconce

**NO.****CHF**

100x		9150287	19,00
100x		9150288	19,00

50mm x 15mm, 3mm Fuge, Passt immer, mit Sollbruchstellen auch am Rand und für versetzte Verlegung einsetzbar / 50mm x 15mm, 3mm joint, S'adapte toujours, avec des points de rupture, également utilisable pour une pose proche du bord et en quinconce

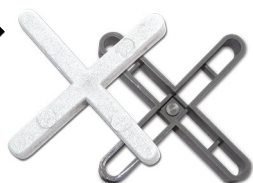

## FUGENKREUZE KUNSTSTOFF - CROISILLONS EN PLASTIQUE

		NO.	CHF
300x	1 mm	3795976	5,50
300x	1.5 mm	1055071	5,50
300x	2mm	7201740	5,50
1000x	2mm	1055070	12,00
300x, L = Längere Schenkel / <i>Jambes plus longues</i>	2mm L	3795977	6,00
1000x L = Längere Schenkel / <i>Jambes plus longues</i>	2mm L	7918523	16,00
200x	3mm	7201741	5,50
1000x	3mm	1055069	17,50
200x	4mm	7201742	6,50
100x	5mm	7201743	5,50
1000x	5mm	1059322	31,50
100x	6mm	3795968	6,00
100x	7mm	3795975	6,50
50x	10mm	7919181	6,00



## SICHELKEILE - COINS FAUCILLE

		NO.	CHF
100x	1-10 mm	7919419	6,00
400x im Eimer / <i>400x en seau</i>		9150261	23,00



## FUGENKREUZE KUNSTSTOFF - CROISILLONS EN PLASTIQUE

		NO.	CHF
150x	1mm	7918669	1,50
150x	1.5mm	7918670	1,50
125x	2mm	7918671	1,50
100x	2.5mm	7790306	1,50
90x	3mm	7918672	1,50
90x	3.5mm	7918673	1,50
70x	4mm	7918674	1,50
70x	5mm	7918675	1,50
50x	6mm	7918676	1,50
30x	8mm	7918677	1,50
30x	10mm	7918678	1,50



## FUGENKREUZE KUNSTSTOFF - CROISILLONS EN PLASTIQUE

		NO.	CHF
250x	1 mm	9150278	2,60
250x	1.5 mm	9150279	2,60
250x	2 mm	9150280	2,60
250x	2.5 mm	9150281	2,60
250x	3 mm	9150282	2,60
250x	4 mm	9150283	2,80
200x	5 mm	9150284	3,20
200x	6 mm	9150285	3,20
200x	8 mm	9150286	3,20



TIRAMISU' RAPID LEVEL STARTERSET TIRAMISU' RAPID LEVEL KIT DE DÉMARRAGE		NO.	CHF
75x schwarze Caps / 250 Base Art. 13704 75x écrou noir / 250 Base No. 13704	3 - 12 mm	1141437	65,00
75x graue Caps / 250 Base Art. 13704 75x écrou gris / 250 Base No. 13704	12 - 20 mm	1141438	65,00



TIRAMISU' RAPID LEVEL FLIESEN-NIVELLIERSYSTEM TIRAMISU' RAPID LEVEL SYSTÈME AUTONIVELANT		NO.	CHF
Caps 3-12 mm (im Eimer), schwarz écrou 3-12mm (seau), noir	150 x	1141428	80,00
Caps 12-20 mm (im Eimer), grau écrou 12-20mm (seau), gris	150 x	1141429	80,00



TIRAMISU' RAPID LEVEL KRATZSCHUTZ FÜR CAPS TIRAMISU' RAPID LEVEL PROTECTION CAPUCHONS		NO.	CHF
	300 x	7918638	42,00

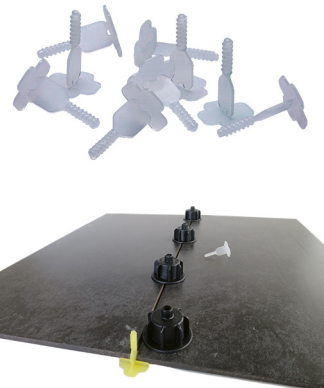

TIRAMISU' RAPID LEVEL BASE - TIRAMISU' RAPID LEVEL BASE		NO.	CHF
1 mm grau 1 mm gris	250 x	7918631	22,00
	2'500 x	7918632	190,00
1mm grau EXTRA 18-26mm (mit grauer Kappe Art. 13703 verwenden) 1mm gris EXTRA 18-26mm (avec écrou gris No. 13703)	200 x	7919296	22,00
	2000 x	7918636	190,00
1.6 mm transparent 1,6 mm transparent	250 x	1141430	22,00
	2'500 x	7882467	190,00
2.0mm, gelb jaune, 2.0 mm	250 x	7919302	22,00
	2'500 x	7918642	190,00
3.0mm, blau bleu, 3.0 mm	250 x	7918641	22,00
	2'500 x	7918640	190,00

3-12mm: No. 13702  
12-20mm: NO. 13703



## CYCLONE LEVELLING STARTERKIT - CYCLONE LEVEL KIT DE DÉMARRAGE

100 Caps, 300 Base  
100 écrou, 300 Base

	NO.	CHF
1.5 mm	7995749	82,50
3 mm	7995750	82,50



## CYCLONE CAPS - CYCLONE ÉCROU

in wiederverschliessbarer Box  
en boîte refermable

	NO.	CHF
100x	7995735	43,50
300x	7995736	116,00
1200x	7996066	405,00



## KRATZSCHUTZ - PROTECTION CONTRE LES RAYURES

für Cyclone & Deltasystem  
pour cyclone et système delta

	NO.	CHF
100x	9058363	32,00



## CYCLONE LEVEL BASE - CYCLONE LEVEL BASE

1 mm Fuge, 3 - 18 mm Fliesenhöhe, grau  
1 mm joint, carrelage 3 - 18 mm, gris

	NO.	CHF
100 x	7995646	14,00
300 x	7995724	39,00
2'400 x	7995725	280,00



1,5 mm Fuge, 3 - 18 mm Fliesenhöhe, weiss  
1,5 mm joint, carrelage 3 - 18 mm, blanc

100 x	7995726	14,00
300 x	7995727	39,00
2'400 x	7995728	280,00



2 mm Fuge, 3 - 18 mm Fliesenhöhe, schwarz  
2 mm joint, carrelage 3 - 18 mm, noir

100 x	7995729	14,00
300 x	7995730	39,00
2'400 x	7995731	280,00



3 mm Fuge, 3 - 18 mm Fliesenhöhe, rot  
3 mm joint, carrelage 3 - 18 mm, rouge

100x	7995732	14,00
300x	7995733	39,00
2'400x	7995734	280,00

**Kubala®**



**SMART LEVELLING SYSTEM SLS STARTERSET**  
**SMART LEVELLING SYSTEM SLS KIT DE DÉMARRAGE**

50 Keile, 100 Laschen  
*50 coins, 100 brides*

NO.	CHF
7918684	32,00

**Kubala®**

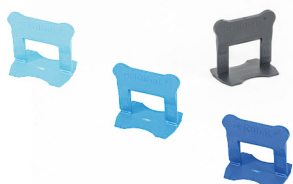

**CLIPS - CLIPS**

1 mm Fuge dunkelblau, 3 - 16 mm Fliesenhöhe  
*1 mm joint bleu foncé, carrelage 3 - 16 mm*

1,5 mm Fuge grau, 3 - 16 mm Fliesenhöhe  
*1.5 mm joint gris, carrelage 3 - 16 mm*

2 mm Fuge blau, 3 - 16 mm Fliesenhöhe  
*2 mm joint bleu, carrelage 3 - 16 mm*

3 mm Fuge hellblau, 3 - 16 mm Fliesenhöhe  
*3 mm joint bleu clair, carrelage 3 - 16 mm*

1 mm Fuge, **12 - 21 mm** Fliesenhöhe  
*1 mm joint, carrelage 12 - 21 mm*

NO.	CHF
1055153	15,50
9058366	63,00
9058370	15,50
9058367	63,00
1055154	15,50
9058368	63,00
1055155	15,50
9058369	63,00
7918679	18,00

100% kompatibel zu Raimondi R.L.S.  
*100% compatible pour Raimondi R.L.S.*

**Kubala®**



**KEILE - CALE**

Im Sack  
*en sac*

Im Eimer  
*en seau*

NO.	CHF
1055151	14,00
1055152	30,00

**Kubala®**

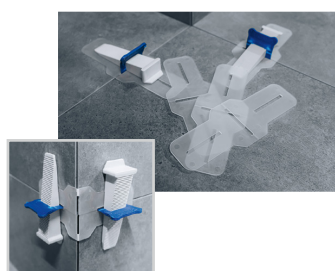

**KRATZSCHUTZ - PROTECTION CONTRE LES RAYURES**

für Keile, Kratzschutz & Nivellierhalterung für Aussenecken  
*pour cale, protection contre les rayures & support de mise à niveau pour les coins extérieurs*

NO.	CHF
9058372	11,00

**Kubala®**



**ZANGE - TENAILLE**

NO.	CHF
1055150	48,00

**Pro  
one**



## PROONE LEVELLING SYSTEM - PROONE LEVELLING SYSTEM

100 Keile, 100 Laschen, 1 Zange, im Eimer  
*100 coins, 100 brides, 1 tenaille, en seau*

	NO.	CHF
1.5 mm	7913569	45,00
2.0 mm	7913570	45,00

**Pro  
one**



## PROONE CLIPS - PROONE CLIPS

1,5 mm Fuge, 3 - 12 mm Fliesenhöhe  
*1,5 mm joint, carrelage 3 - 12 mm*

2 mm Fuge, 3 - 12 mm Fliesenhöhe  
*2 mm joint, carrelage 3 - 12 mm*

	NO.	CHF
100 x	7913571	8,00
3000 x	7913572	230,00
100 x	7913573	8,00
3000 x	7913574	230,00

100% kompatibel zu Raimondi R.L.S.  
*100% compatible pour Raimondi R.L.S.*

**solid**



## SOLID CLIPS - SOLID CLIPS

2 mm Fuge, 12 - 20 mm Fliesenhöhe  
*2 mm joint, carrelage 12 - 20 mm*

1 mm Fuge, 23 - 32 mm Fliesenhöhe  
*1 mm joint, carrelage 23 - 32 mm*

	NO.	CHF
100x	9150291	10,00
100x	9150292	10,00

100% kompatibel zu Raimondi R.L.S.  
*100% compatible pour Raimondi R.L.S.*

**Pro  
one**



## PROONE LEVELING KEILE - CALE PROONE LEVELING

	NO.	CHF
100 x	7913575	14,00
2000 x	7913576	240,00

**Pro  
one**



## LEVELING ZANGE - TENAILLE LEVELING

aus Metall  
*en métal*

	NO.	CHF
1 x	7913577	19,00

**solid**



## SOLID LEVELING ZANGE - TENAILLE SOLID LEVELING

aus Metall, für Wand  
*en métal, pour mur*

	NO.	CHF
1 x	7918762	26,00

**solid**



## LEVELING NIVELLIERECKEN - ÉQUERRE DE NIVELLEMENT

für Schraub- und Keilsystem geeignet  
*convient pour le système à vis et à clavette*

	NO.	CHF
25x	9058394	15,00





**DELTA LEVELLING SYSTEM DLS - DELTA LEVELLING SYSTEM DLS**

100 Keile, 100 Laschen, 1 Zange  
 100 coins, 100 brides, 1 tenaille

NO.	CHF
1 mm	8067619 85,00
1.5 mm	8067620 85,00
2 mm	8067621 85,00



**DELTA LEVELLING ZANGE - TENAILLE DELTA LEVELING**

Fast-Fix, Schnellverstellung  
 Fast-Fix, ajustement rapide

NO.	CHF
1 x	7918535 50,50

**VERBRAUCH**

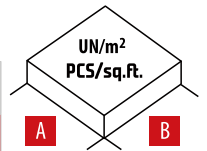

		inch																		A	B		
		6	9	12	16	18	20	24	30	32	36	40	48	60	72	80	96	120	128			144	
cm	A	8	5,3	6	4,5	4	3,6	3	3,2	3	2,7	2,4	2	2	1,7	1,8	1,5	1,4	1,5	1,3	6		
	20	50		3,6	4,0	3,0	2,7	2,4	2,0	2,1	2,0	1,8	1,6	1,3	1,3	1,1	1,2	1,0	0,9	1,0	0,9	9	
	25	40	32		4	3	2,7	2,4	2	2	1,9	1,7	1,5	1,3	1,2	1	1,1	0,9	0,8	0,8	0,8	12	
	30	50	40	44		2,3	2	1,8	1,5	1,5	1,4	1,3	1,1	0,9	0,9	0,8	0,8	0,7	0,6	0,6	0,6	16	
	40	38	30	33	25		1,8	1,6	1,3	1,3	1,3	1,1	1	0,8	0,8	0,7	0,7	0,6	0,5	0,6	0,5	18	
	45	33	27	30	22	20		1,4	1,2	1,2	1,1	1	0,9	0,8	0,7	0,6	0,6	0,5	0,5	0,5	0,5	20	
	50	30	24	27	20	18	16		1	1	0,9	0,8	0,8	0,6	0,6	0,5	0,5	0,4	0,4	0,4	0,4	24	
	60	25	20	22	17	15	13	11		1	0,9	0,8	0,7	0,6	0,6	0,5	0,5	0,4	0,4	0,4	0,3	30	
	75	27	21	22	17	15	13	11	11		0,8	0,8	0,7	0,6	0,5	0,4	0,5	0,4	0,3	0,4	0,3	32	
	80	25	20	21	16	14	13	10	10	9		0,7	0,6	0,5	0,5	0,4	0,4	0,3	0,3	0,3	0,3	36	
	90	22	18	19	14	12	11	9	9	8	7		0,5	0,5	0,4	0,4	0,4	0,3	0,3	0,3	0,3	40	
	100	20	16	19	13	11	10	8	8	8	7	6		0,4	0,4	0,3	0,3	0,3	0,2	0,2	0,2	48	
	120	17	13	14	10	9	8	7	7	6	6	5	4		0,3	0,3	0,3	0,2	0,2	0,2	0,2	60	
	150	17	13	13	10	9	8	7	6	6	5	5	4	4		0,2	0,2	0,2	0,2	0,2	0,2	72	
	180	14	11	11	8	7	7	6	5	5	4	4	3	3	2		0,2	0,2	0,2	0,2	0,2	80	
	200	15	12	12	9	8	7	6	5	5	4	4	3	3	3	3		0,2	0,1	0,1	0,1	96	
	240	13	10	10	7	6	6	5	4	4	4	3	3	3	2	2	2		0,1	0,1	0,1	120	
	300	12	9	9	7	6	5	4	4	4	3	3	3	2	2	2	2	1		0,1	0,1	128	
	320	13	10	9	7	6	6	5	4	4	3	3	3	2	2	2	2	1	1		0,1	144	
	360	11	9	8	6	6	5	4	4	3	3	3	2	2	2	2	1	1	1	1			
		20	25	30	40	45	50	60	75	80	90	100	120	150	180	200	240	300	320	360		B	
		cm																					



100% kompatibel zu Raimondi R.L.S.  
100% compatible pour Raimondi R.L.S.

DELTA CLIPS - DELTA CLIPS		NO.	CHF
0.5 mm Fuge, 3 - 12 mm Fliesenhöhe <i>0.5 mm joint, carrelage 3 - 12 mm</i>	100x	7918539	16,50
	200x	7918540	32,00
	400x	7918541	60,00
	2'400x	7918542	320,00
1 mm Fuge, 3 - 12 mm Fliesenhöhe <i>1 mm joint, carrelage 3 - 12 mm</i>	100 x	7918508	16,50
	200 x	7918509	32,00
	400 x	7918503	60,00
	2'400 x	7918521	320,00
1,5 mm Fuge, 3 - 12 mm Fliesenhöhe <i>1,5 mm joint, carrelage 3 - 12 mm</i>	100 x	7918504	16,50
	200 x	7849845	32,00
	400 x	1055256	60,00
	2'400 x	7919172	320,00
1,5 mm Fuge, <b>11 - 20 mm</b> Fliesenhöhe <i>1,5 mm joint, carrelage 11 - 20 mm</i>	100 x	7918507	19,50
2 mm Fuge, 3 - 12 mm Fliesenhöhe <i>2 mm joint, carrelage 3 - 12 mm</i>	100 x	7918510	16,50
	200 x	7919170	32,00
	400 x	7919171	60,00
	2'400 x	7918514	320,00
2 mm Fuge, <b>11 - 20 mm</b> Fliesenhöhe <i>2 mm joint, carrelage 11 - 20 mm</i>	100 x	7918516	19,50
3 mm Fuge, 6 - 15 mm Fliesenhöhe <i>3 mm joint, carrelage 6 - 15 mm</i>	100 x	7918517	17,50
	200 x	7919177	33,50
	400 x	7918519	63,00
	2'400 x	7919179	335,00
5 mm Fuge, 6 - 15 mm Fliesenhöhe <i>5 mm joint, carrelage 6 - 15 mm</i>	100x	8067622	17,50
	200x	8067623	33,50
	400x	8067624	63,00
	2'400x	8067625	335,00



DELTA LEVELING KEILE - CALE DELTA LEVELING		NO.	CHF
	100 x	8067615	21,50
	200 x	7842148	41,00
	400 x	8067617	74,50
	1200 x	8067618	205,00



KRATZSCHUTZ - PROTECTION CONTRE LES RAYURES		NO.	CHF
für Cyclone & Deltasystem <i>pour cyclone et système delta</i>	100x	9058363	32,00





### SAUGHEBER EINFACH - VENTOUSE SIMPLE

Kunststoff  
*en plastique*

für raue Oberflächen  
*pour les surfaces rugueuses*

NO.	CHF
7201788	38,50
7918927	46,50



### DOPPEL-SAUGHEBER - VENTOUSE DOUBLE

Alu  
*en aluminium*

für raue Oberflächen  
*pour les surfaces rugueuses*

NO.	CHF
1055119	78,50
7918929	94,50



### SAUGHEBER VR 200 - PORTE-DALLES VR 200

mit Vakuumpumpe, Gummidichtung, Manometer  
*avec pompe à vide, joint en caoutchouc, manomètre*

mit Vakuumpumpe, Silikondichtung, Manometer  
*avec pompe à vide, joint en silicone, manomètre*

NO.	CHF
9058391	99,00
9058392	119,00



### SAUGHEBER - VENTOUSE

mit Vakuumpumpe  
*avec pompe à vide*

mit Vakuumpumpe für raue Oberflächen  
*avec pompe à vide pour les surfaces rugueuses*

NO.	CHF
7918680	139,00
9058397	180,00



### SAUGHEBER EINFACH - VENTOUSE SIMPLE

Kunststoff  
*en plastique*

NO.	CHF
7919758	17,00



### SAUGHEBER DOPPELT - VENTOUSE DOUBLE

Kunststoff  
*en plastique*

Alu  
*en aluminium*

NO.	CHF
7919068	24,00
7919069	34,50



### SAUGHEBER DREIFACH - VENTOUSE TRIPLE

Alu  
*en aluminium*

NO.	CHF
7919091	40,00

**solid**



### SAUGHEBER GRIPLIFT EASE PRO - PORTE-DALLES GRIPLIFT EASE PRO

30 x 16 cm Saugfläche, 2x Akku 12V, 1.5Ah - Arbeitszeit 2h, automatische Nachpumpautomatik bei Druckabfall, im Koffer  
30 x 16 cm surface d'aspiration, 2x batterie 12V, 1.5Ah - temps de travail 2h, repompage automatique en cas de chute de pression, en valise

	NO.	CHF
max. 200kg	9150257	298,00

**Pro one**



### SAUGHEBER AKKU - PORTE-DALLES BATTERIE

30 x 18 cm Saugfläche, 2x Akku 14.8V, 2.6Ah - Arbeitszeit 2h, automatische Nachpumpautomatik bei Druckabfall, im Koffer  
30 x 18 cm surface d'aspiration, 2x batterie 14.8V, 2.6Ah - temps de travail 2h, repompage automatique en cas de chute de pression, en valise

	NO.	CHF
max. 120kg	8145696	349,00

**RUBI**



### AKKU SAUGHEBER OCTO PLUS - PORTE-DALLES BATTERIE OCTO PLUS

Saugfläche Ø200 mm, mit Akku 12V / 2Ah  
surface d'aspiration Ø200 mm, avec batterie 12V / 2Ah

	NO.	CHF
max. 110kg	9058457	425,00

**RUBI**



### AKKU SAUGHEBER OCTO-USB - PORTE-DALLES BATTERIE OCTO-USB

Saugfläche Ø200 mm, mit Akku 3.7V / 1.2 Ah  
surface d'aspiration Ø200 mm, avec batterie 3.7V / 1.2Ah

	NO.	CHF
max. 110kg	9058458	225,00

**solid**



### SAUGHEBER 960LM - PORTE-DALLES 960LM

31 x 21.5 cm Saugfläche, 2x Akku 7.5Ah - Arbeitszeit 40min, Highflow 960L/min, Poröse Materialien ansaugbar & konkave/konvexe Materialien bis max. 15mm  
31 x 21.5 cm surface d'aspiration, 2x batterie 7.5Ah - temps de travail 40min, Highflow 960L/min, matériaux poreux aspirables & matériaux concaves/convexes jusqu'à max. 15mm

	NO.	CHF
max. 55kg	9150289	390,00

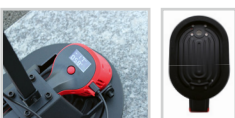

**solid**



### TRAGEGRIFF - POIGNÉE DE TRANSPORT

passend zu Saugheber 960LM, EIN/AUS am Griff, Höhenverstellung in 5cm Schritten  
convient aux ventouses 960LM, MARCHE/ARRÊT sur la poignée, réglage de la hauteur par pas de 5 cm

	NO.	CHF
55 - 75cm	9150290	120,00

**HUFA**  
Die Macht der Hebelkräfte



### PLATTENHEBER - PORTE-DALLES

40 - 60 cm verstellbar  
41 - 60 cm ajustable

	NO.	CHF
max. 30 kg	7919705	81,50

**solid**



### PLATTENHEBER NIVELLIER - RÉGULATEUR DE NIVEAU

Nivellierlehre für Wandfliesen  
Calibre de pose

	NO.	CHF
max. 50 kg 0-90mm	9058393	21,00



**VERFUGEN**  
**OUTIL DE JOINTOIEMENT**

**Kubala®**



### AUSFUGBRETT - FROTTOIR POUR JOINTOYER

mit 3K-Griff, Feingummibelag, 2 Ecken mit Radius, Feingummibelag  
avec manche 3-composants, en caoutchouc spéciale, 2 coin avec rayon

	NO.	CHF
9,5 x 24 cm	1055174	9,50

**Kubala®**

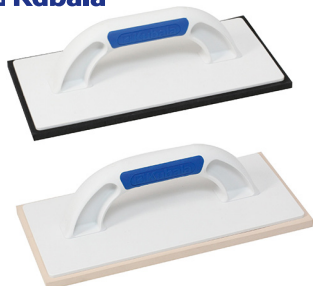

### AUSFUGBRETT - FROTTOIR POUR JOINTOYER

mit 3K-Griff, Moosgummi 8mm schwarz, weich, für strukturierte Fliesen  
avec manche 3-composants, 8mm de caoutchouc cellulaire noir, souple, pour carreaux structurés

mit 3K-Griff, Moosgummi 8mm weiss, hart, für lange Standzeit  
avec manche 3-composants, 8mm de caoutchouc cellulaire blanc, dur, pour une longue durée de vie

	NO.	CHF
14 x 28 cm	1055175	10,00
14 x 28 cm	7918533	13,50

**RUBI**



### AUSFUGBRETT - FROTTOIR POUR JOINTOYER

Moosgummi 8 mm  
8 mm de caoutchouc cellulaire

	NO.	CHF
14 x 28 cm	7201751	14,00

**HUFA**  
Die Marke für Fliesenleger



### AUSFUGBRETT - FROTTOIR POUR JOINTOYER

Moosgummi 8 mm  
8 mm de caoutchouc cellulaire

	NO.	CHF
14 x 28 cm	7919724	8,00

**HUFA**  
Die Marke für Fliesenleger



### AUSFUGBRETT - FROTTOIR POUR JOINTOYER

Moosgummi 8 mm, grün  
8 mm de caoutchouc cellulaire, vert

	NO.	CHF
14 x 28 cm	7919725	11,00

**HUFA**  
Die Marke für Fliesenleger



### AUSFUGBRETT PROFI - FROTTOIR PROFESSIONNEL POUR JOINTOYER

Moosgummi schwarz, mit ergonomischen Griff  
profi, en caoutchouc noir, avec manche ergonomique

	NO.	CHF
14 x 28 cm	7919056	12,50

**HUFA**  
Die Marke für Fliesenleger



### AUSFUGBRETT PROFI - FROTTOIR PROFESSIONNEL POUR JOINTOYER

Moosgummi grün, mit ergonomischen Griff  
profi, en caoutchouc vert, avec manche ergonomique

	NO.	CHF
14 x 28 cm	7919727	15,50

**AUSFUGBRETT - FROTTOIR POUR JOINTOYER**

Moosgummi 8 mm, grün  
*8 mm de caoutchouc cellulaire, vert*

	NO.	CHF
12 x 36 cm	7918960	15,00

**AUSFUGBRETT EPOXID - FROTTOIR POUR JOINTOYAGE ÉPOXY**

Feingummibelag  
*en caoutchouc spéciale*

	NO.	CHF
9,5 x 24 cm	1055260	10,00

**AUSFUGBRETT EPOXID - FROTTOIR POUR JOINTOYAGE ÉPOXY**

Feingummibelag, hart  
*en caoutchouc spéciale dur*

	NO.	CHF
10 x 25 cm	7919752	24,00

**AUSFUGBRETT EPOXID - FROTTOIR POUR JOINTOYAGE ÉPOXY**

Hartgummi, mit Holzgriff  
*en caoutchouc dur, avec manche en bois*

	NO.	CHF
11 x 25 cm	7203406	28,50

**SCHWAMMGUMMI REIBBRETT ORANGE - TALOCHES EN CAOUTCHOUC MOUSSE ORANGE**

grob  
*rugueux*

fein  
*fin*

	NO.	CHF
14 x 28 cm	5357032	16,50
14 x 28 cm	5357031	20,00

**GUMMISCHIEBER - RACLOIR EN CAOUTCHOUC**

Gummischieber, Moosgummi  
*Racloir en caoutchouc, caoutchouc cellulaire*

Gummischieber, Moosgummi  
*Racloir en caoutchouc, caoutchouc cellulaire*

Profi-Gummischieber, Moosgummi  
*Racloir en caoutchouc pro, caoutchouc cellulaire*

Profi-Gummischieber, Moosgummi  
*Racloir en caoutchouc pro, caoutchouc cellulaire*

Holzstiel zu Gummischieber  
*Manche en bois pour racloir*

	NO.	CHF
45 cm	7919085	7,50
55 cm	7919756	8,50
45 cm	7919753	17,00
55 cm	7919754	19,50
130 cm	7918962	6,50

**FLIESENLEGERSPACHTEL - RACLOIR EN CAOUTCHOUC**

Holzgriff  
*poignée en bois*

	NO.	CHF
18 cm	7201780	9,50
30 cm	7201781	11,00

**Kubala®**



## FUGENKRATZER - GRATTOIR POUR JOINTS

mit Widia Klinge 2 mm  
avec lame 2 mm (carbure de tungstène)

NO.	CHF
27 mm	7919304 6,00

**Kubala®**



## FUGENKRATZER - GRATTOIR POUR JOINTS

mit Widia Klinge 2 mm  
avec lame 2 mm (carbure de tungstène)

NO.	CHF
50 mm	1055181 7,00

**HUFA**  
Die Marke der Handwerker



## FUGENKRATZER 2HM-KLINGEN - GRATTOIR POUR JOINTS

mit 2 Widia Klängen 4 mm  
avec 2 lames 4 mm (carbure de tungstène)

Ersatzklängen (2 Stk.)  
lames de rechange (2 pcs)

NO.	CHF
50 mm	7919634 6,50
	7919043 4,00

**RÜBI**



## FUGENKRATZER - GRATTOIR POUR JOINTS

mit 2 Widia Klängen 4 mm  
avec 2 lames 4 mm (carbure de tungstène)

Ersatzklängen (2 Stk.)  
lames de rechange (2 pcs)

NO.	CHF
50 mm	7201761 16,50
	1055122 12,00

**RÜBI**



## RÜBI ELEKTROSCHABER - RÜBI GRATTOIR ÉLECTRIQUE

zum Entfernen von Fugen, inkl. Fugenmesser 1.5 und 3.0mm  
pour enlever les joints, avec des couteaux à joint de 1,5 et 3,0 mm

NO.	CHF
250 W	7918928 270,00

**RÜBI**



## FUGENMESSER - COUPE-JOINT

zu Rübi Elektroschaber  
pour Rübi grattoir électrique

NO.	CHF
1.5 mm	7918922 52,00
2 mm	7918923 56,00
3 mm	7918924 57,00
4 mm	7918925 63,00



**REINIGUNG**  
**NETTOYAGE**

**Kubala®**



### WASCHSET CLEAN-FIX 20/2 - KIT DE LAVAGE CLEAN-FIX 20/2

inkl. Schwammbrett, Ausfugbrett, mit 2 Waschrollen  
incl. frottoir éponge, frottoir pour jointoyer, garniture de 2 rouleaux, grille de fond

	NO.	CHF
20 L	1055214	73,00

**Kubala®**



### WASCHSET CLEAN-FIX 20/3 - KIT DE LAVAGE CLEAN-FIX 20/3

inkl. Schwammbrett, Ausfugbrett, Epoxi-Ausfugbrett, mit 3 Waschrollen, Metallgitter  
incl. frottoir éponge, frottoir pour jointoyer, frottoir pour jointoyage époxy, garniture de 3 rouleaux, grille de fond en metal

	NO.	CHF
20 L	7919350	105,00

**HUFA®**  
Die Marke für Handlager



### PROFI-WASCHBOY 24L - KIT DE LAVAGE PROFI

inkl. Hydro-Schwammbrett, 2 Waschrollen  
avec frottoir éponge hydro, garniture de 2 rouleaux

	NO.	CHF
24 L	7919631	104,00

**RÜBI**



### WASCHSET SWISS EDITION - KIT DE LAVAGE SWISS EDITION

inkl. Schwammbrett, Ausfugbrett, Epoxi-Ausfugbrett, Bodensieb und 3 Waschrollen  
incl. frottoir éponge, frottoir pour jointoyer, frottoir pour jointoyage époxy, garniture de 3 rouleaux, grille de fond

	NO.	CHF
24 L	1055212	165,00

**HUFA®**  
Die Marke für Handlager



### PROFI-WASCHSET KOMBI 24L - KIT DE LAVAGE COMBI

mit 3-fach Waschrolle und Bodensieb, Schwammbrett profiliert  
avec garniture de 3 rouleaux et grille de fond, frottoir profilée

	NO.	CHF
24 L	7919025	170,00

**RÜBI**



### WASCHSET EASY - KIT DE LAVAGE EASY

inkl. Hydro-Schwammbrett, Pedal zum ausdrücken  
avec frottoir éponge hydro, Pédale pour exprimer

	NO.	CHF
32L	9150314	320,00

**RÜBI**



### BODENWISCHER - LAVE-SOL

mit Schwamm, Alustiel  
avec éponge, manche en alu

Ersatzschwamm  
Éponge de rechange

	NO.	CHF
42x13x3cm	9150315	112,00
42x13x3cm	9150316	21,00



**Kubala®**



**SCHWAMMBRETT SWEEPEX - FROTTOIR À ÉPONGE HYDROGÈNE**

gerastert, mit 3-K Griff  
*crantée, avec manche 3-composants*

ungerastert, mit 3-K Griff  
*non crantée, avec manche 3-composants*

	NO.	CHF
14 x 28 cm	1055176	12,00
14 x 28 cm	7918534	11,50

**Kubala®**



**SCHWAMMBRETT SWEEPEX NIEDRIG - FROTTOIR À ÉPONGE HYDROGÈNE BAS**

ungerastert, mit 3-K Griff, 10mm hoch  
*non crantée, avec manche 3-composants, 10mm de haut*

	NO.	CHF
14 x 28 cm	9150244	11,50



**SCHWAMMBRETT SWEEPEX - FROTTOIR À ÉPONGE HYDROGÈNE**

BasicLine, gerastert  
*BasicLine, crantée*

	NO.	CHF
14 x 28 cm	7201750	15,50



**PROFI HYDROSCHWAMMBRETT - FROTTOIR À ÉPONGE PRO**

gerastert, ergonomischer Griff  
*crantée et ergonomique*

	NO.	CHF
15 x 30 cm	7919053	15,50

**Kubala®**



**SCHWAMMBRETT HYDRO - FROTTOIR À ÉPONGE HYDROGÈNE**

profiliert  
*profilée*

	NO.	CHF
14 x 28 cm	01523429	14,00



**KLETT-TRÄGERBRETT FÜR HYDRO-SCHWAMMAUFLAGE  
TALOCHE RECHANGE POUR FROTTOIR HYDRO**

Klett-Trägerbrett für Hydro-Schwammauflage  
*Taloche rechange pour frottoir hydro, avec velcro*

Klett-Auflage Hydroschwamm, gerastert  
*Frottoir de rechange à éponge, avec velcro, crantée*

	NO.	CHF
13 x 27 cm	01523438	14,50
14 x 28 cm	01523428	10,00

**Kubala®**



**SCHWAMMBRETT EPOXID - FROTTOIR À ÉPONGE ÉPOXY**

Viskose  
*Viscose*

	NO.	CHF
14 x 28 cm	7918532	23,50

**Kubala®**



## TRÄGERBRETT - SUPPORT

Trägerbrett mit 2 verschiedenen Pads fein/grob.  
Zur Reinigung von Platten vorwiegend bei Epoxid-Verfugungen.  
*Support avec 2 abrasifs mixtes douce/gros.*  
*Pour le nettoyage des carreaux, convient particulièrement pour les joints en époxy.*

	NO.	CHF
25 x 12 cm	1055171	18,50

**Kubala®**



## HAND-PAD - PAD À MAIN

Pad gemischt, weiss (fein) / schwarz (grob)  
*blanc (douce) et noir (gros) Pad mélangés*

2x weisser Pad (fein)  
*2x Pad blanc (douce)*

2x schwarzer Pad (grob)  
*2x Pad noir (gros)*

	NO.	CHF
25 x 12 cm	7918531	9,50
25 x 12 cm	1055172	9,50
25 x 12 cm	1055173	10,00



## TRÄGERBRETT - SUPPORT

Trägerbrett mit 3 verschiedenen Pads  
- Zur Reinigung von Platten vorwiegend bei Epoxid-Verfugungen. Hartnäckige Rückstände werden ohne Kratzspuren entfernt. Verwendung mit oder ohne Trägerbrett.  
*Support + 3 abrasifs mixtes*  
*- Pour le nettoyage des carreaux, convient particulièrement pour les joints en époxy.*  
*Elimine les résidus tenaces sans rayer. A utiliser avec ou sans support.*

Griffbrett 25cm  
- inkl. 3 weisse Pads  
*Support + 3 abrasifs fin*  
*- avec 3 pad à main*

	NO.	CHF
25 x 10 cm	7201738	36,50
25 x 10 cm	1055273	36,50



## HAND-PAD - PAD À MAIN

Hand-Pad sehr fein / weiss, 3er Pack  
*Pad à main très douce / blanc, Kit à 3pcs*

Hand-Pad mittel / blau, 3er Pack  
*Pad à main moyen / bleu, Kit à 3pcs*

Hand-Pad grob / braun, 3er Pack  
*Pad à main gros / marron, Kit à 3pcs*

	NO.	CHF
25 x 10 cm	1055042	14,50
25 x 10 cm	1055040	14,50
25 x 10 cm	1055041	14,50

**solid**



## HAND-PAD - PAD À MAIN

Hand-Pad sehr fein / weiss, 5er Pack  
*Pad à main très douce / blanc, Kit à 5 pcs.*

Hand-Pad fein / rot, 5er Pack  
*Pad à main douce / rouge, Kit à 5 pcs.*

Hand-Pad grob / braun, 5er Pack  
*Pad à main gros / marron, Kit à 5 pcs.*

Hand-Pad sehr grob / schwarz, 5er Pack  
*Pad à main très gros / noir, Kit à 5 pcs.*

	NO.	CHF
25 x 11.5 cm	9150252	14,00
25 x 11.5 cm	9150251	14,00
25 x 11.5 cm	9150250	14,00
25 x 11.5 cm	9150249	14,00



### EPOXY SCHWAMM - EPONGE ÉPOXY

Zellulose, SuperPro  
*Cellulose, SuperPro*

🔧	NO.	CHF
17 x 10 x 4 cm	7918778	12,00



### EPOXY SCHWAMM - EPONGE ÉPOXY

Zellulose  
*cellulose*

🔧	NO.	CHF
18 x 11 x 5 cm	9058362	9,90
18 x 11 x 3.6 cm	7919326	8,90

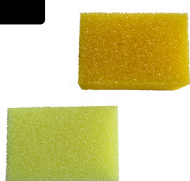

### GLASPORENSCHWAMM - EPONGE PORES DE VERRE

Glasporenschwamm, extra hart  
*Eponge époxy, très dur*

Glasporenschwamm, hart  
*Eponge époxy, dur*

🔧	NO.	CHF
15 x 10 x 5 cm	1055276	4,00
15 x 10 x 5 cm	7789837	4,00



### PLATTENLEGER HANDSCHWAMM - EPONGE À MAIN POUR CARRELEURS

Standard  
*standard*

feinporig, braun  
*à pores fins, marron*

Sweepex, wasseraufnehmend, Profi  
*absorbant l'eau, professionnelle*

🔧	NO.	CHF
16 x 11 x 6 cm	1055190	2,50
16 x 11 x 6 cm	1055205	2,50
16 x 11 x 6 cm	1055206	5,00



### PLATTENLEGER HANDSCHWAMM - EPONGE À MAIN POUR CARRELEURS

**Bestseller**, Verpackungseinheit **50 Stück** à 2.20/Stk.  
*Best-seller, conditionnement par 50pcs à 2.20/pcs*

**Bestseller**, Schwamm 1/2, Verpackungseinheit **50 Stück** à 1.80/Stk.  
*Best-seller, Eponge 1/2, conditionnement par 50pcs à 1.80/pcs*

🔧	NO.	CHF
17 x 11.5 x 6 cm	7919368	110,00
17 x 11.5 x 3 cm	7919369	90,00

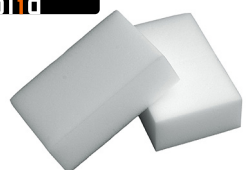

### RADIERSCHWAMM - L'EFFACE-TACHE

zum schonenden Reinigen von Wänden, Böden, Türen etc., 4er Pack  
*pour faire disparaître les taches tenaces, 4pcs*

🔧	NO.	CHF
12.5 x 6.5 x 3 cm	9058395	5,00

**Kubala®**



**JOPA®**  
Da passt was rein.

## KUNSTSTOFFEIMER - SEAU EN PLASTIQUE

Kunststoffeimer mit Ausguss, Griff aus Metall, Literskala  
*Seau en plastique avec bec verseur, avec anse en métal et graduation en litres*

Kunststoffeimer, Griff aus Metall, Literskala  
*Seau en plastique, avec anse en métal et graduation en litres*

Kunststoffeimer, Griff aus Metall, Literskala  
*Seau en plastique, avec anse en métal et graduation en litres*

Kunststoffeimer, Griff aus Metall, Literskala  
*Seau en plastique, avec anse en métal et graduation en litres*

Kunststoffeimer, Griff aus Metall, Original JOPA  
*Seau en plastique, avec anse en métal, original JOPA*

Kunststoffeimer, Griff aus Metall, Original JOPA  
*Seau en plastique, avec anse en métal, original JOPA*

	⚙️	NO.	CHF
12 L		7918655	4,50
12 L		1055184	4,50
15 L		1055185	5,50
20 L		1055186	7,00
20 L		9058344	7,00
40 L		9058346	21,50

**Kubala®**



## EIMER TRANSPARENT - SEAU TRANSPARENTE

mit Deckel und Literskala  
*avec couvercle et graduation en litres*

mit Bügel / avec anse  
mit Support / avec support

	⚙️	NO.	CHF
20 L		7995764	15,00
33 L		7995765	21,50

**RÜBI**



## FLEXTUB KUNSTSTOFFEIMER - FLEXTUB SEAU EN PLASTIQUE

	⚙️	NO.	CHF
40L		1055091	14,00
55L		1055092	16,00

**Kubala®**



**JOPA®**  
Da passt was rein.

## PFLASTERMULDE RUND - BAC À MORTIER ROND

	⚙️	NO.	CHF
45 L		7919317	15,50
65 L		7919318	17,50
90 L		7919319	20,00
Original JOPA 40 L		9058345	15,50
Original JOPA 65 L		9058347	17,50
Original JOPA 90 L		9058348	20,00

**Kubala®**



## PFLASTERMULDE ECKIG - BAC À MORTIER CARRÉ

	⚙️	NO.	CHF
45 L		7919322	15,50
65 L		7919315	17,00
90 L		7918657	20,50

**JOPA®**  
Da passt was rein.



## PFLASTEREIMER - SEAU À MORTIER

Griff aus Metall  
*Avec anse en métal*

	⚙️	NO.	CHF
12 L		9058343	8,50



**HANDWERKZEUG PSA**  
**OUTIL À MAIN**



## PAPAGEIZANGE - TENAILLE PERROQUET

aus Chrom-Vanadium  
*en chrome-vanadium*

aus Chrom-Vanadium, mit Feder  
*en chrome-vanadium, avec ressort*

	NO.	CHF
195 mm	7919714	13,50
195 mm	7919045	15,50



## PAPAGEIZANGE - TENAILLE PERROQUET

aus Chrom-Vanadium  
*en chrome-vanadium*

	NO.	CHF
190 mm	1055079	52,50



## RABITZZANGE - TENAILLE RUSSE

aus Chrom-Vanadium  
*en chrome-vanadium*

schwarz  
*noir*

	NO.	CHF
225 mm	7919048	14,50
250 mm	7919671	18,50



## RABITZZANGE KNIPEX - TENAILLE RUSSE KNIPEX

schwarz  
*noir*

	NO.	CHF
220 mm	7919670	36,00



## MOSAIKZANGE - PINCE MOSAÏQUE

mit Hartmetall-Schneide flach  
*tranchant en métal dur flat*

	NO.	CHF
200 mm	01523478	18,50



## MOSAIKZANGE - PINCE MOSAÏQUE

mit Hartmetall-Schneide flach  
*tranchant en métal dur flat*

mit Hartmetall-Schneide rund  
*tranchant en métal dur rond*

	NO.	CHF
210 mm	1055080	34,00
200 mm	1055081	63,00



## GLASMOSAIKZANGE - TENAILLE POUR MOSAÏQUE DE VERRE

zum Schneiden von Mosaik- und Glasmosaikstücken  
*pour couper de pieces mosaïque et verre*

	NO.	CHF
200 mm	7919046	26,50

**UNIVERSALMESSER - COUTEAU UNIVERSEL**mit Metallführung  
*avec guide en métal*mit Feststellschraube  
*avec roulette de blocage*

	NO.	CHF
100 x 18 mm	7919651	2,00
100 x 18 mm	7918997	2,50

**UNIVERSALMESSER SOFTGRIP - COUTEAU UNIVERSEL SOFTGRIP**mit Metallführung  
*avec guide en métal*

	NO.	CHF
100 x 18 mm	7919722	5,00

**ERSATZKLINGEN UNIVERSALMESSER 10x  
LAMES DE RECHANGE POUR COUTEAU UNIVERSEL 10x**Dispenser à 10 Klingen, 0,5 mm breit  
*distributeurs à 10 lames, large 0,5 mm*

	NO.	CHF
100 x 18 mm	7918695	1,50

**ERSATZKLINGEN UNIVERSALMESSER 10x  
LAMES DE RECHANGE POUR COUTEAU UNIVERSEL 10x**Dispenser à 10 Klingen, 0,5 mm breit, LONGLIFE SK2H  
*distributeurs à 10 lames, large 0,5 mm, LONGLIFE SK2H*

	NO.	CHF
100 x 18 mm	9058383	3,80

**DELTA FUGENSCHNEIDER - COUPE-JOINTS DELTA**Zum gründlichen Entfernen von flexiblen Dichtstoffmassen aus einem Winkel von ca. 90 °.  
Besonders geeignet für harte Untergründe wie Keramik, Marmor, Granit und Fliesen.  
*Pour enlever les restants de composant pour joints d'un angle d'environ 90 °.  
Spécialement pour céramique, marbre, granit et carrelages sur structure malléable.*Ersatzklingen Delta Fugenschneider, 6 Stück  
*Lames de rechange pour coupe-joints Delta, 6pcs*

	NO.	CHF
	7919107	56,00
	7995760	11,00



### HANDFÄUSTEL - MASSETTE

mit Hartholzstiel  
avec manche en bois dur

	NO.	CHF
1000 g	7919743	24,00



### GUMMIHAMMER - MAILLET EN CAOUTCHOUC

mit Holzstiel, fleckenfrei, nicht federnd, weich  
avec manche en bois, ne laisse pas de taches, sans rebond, souple

mit Holzstiel, fleckenfrei, nicht federnd, weich  
avec manche en bois, ne laisse pas de taches, sans rebond, souple

	NO.	CHF
54 mm 330 g	7919075	10,00
65 mm 600 g	7919076	14,00



### GUMMIHAMMER - MAILLET EN CAOUTCHOUC

mit Holzstiel, fleckenfrei, nicht federnd, weich  
avec manche en bois, ne laisse pas de taches, sans rebond, souple

	NO.	CHF
250 g	7995787	16,50
500 g	7989306	22,00
750 g	7995789	29,50



### FLIESENMEISSEL - CISEAU À PIERRE

flach, handgeschmiedet, Swiss Made  
plat, forgé à la main, Swiss Made

flach, handgeschmiedet, Swiss Made  
plat, forgé à la main, Swiss Made

flach, handgeschmiedet, Swiss Made  
plat, forgé à la main, Swiss Made

	NO.	CHF
12/8x 160mm	8067648	22,00
16/10x 185mm	8067649	24,00
19/12x 205mm	8067650	26,00



### BREIT- & SCHLITZMEISSEL - CISEAU À PIERRE LARGE & PLAT

Schlitzmeissel  
Ciseau à pierre plat

Breitmeissel  
Ciseau à pierre plat large

Breitmeissel, handgeschmiedet, Swiss Made  
Ciseau à pierre plat large, forgé à la main, Swiss Made

	NO.	CHF
28 x 240 mm	1055289	18,00
50 x 250 mm	2043669	27,00
60 x 250 mm	8067651	59,00



### FLIESENENTFERNER - GRATTOIR POUR ENLEVER LE CARRELAGES

aus Metall  
en métal

	NO.	CHF
100 mm 800g	7919306	34,50



**solid****HANDSCHABER - RACLOIR À MAIN**

mit Klingen Schnellwechselsystem, inkl. 10 Klingen  
*avec système de changement rapide des lames, avec 10 Lames*

Klingen zu Handschaber, Dispenser à 10 Stk.  
*Lames de rechange, distributeurs à 10 pcs.*

	NO.	CHF
30 x 10 cm	01575024	25,00
100 mm	01575025	5,00

**HUFA**  
*Die Marke der Handwerker***REISSKLAUE ALU - ARRACHEUR DE TAPIS**

für das Herausreißen alter Teppiche  
*pour arracher les vieux tapis*

	NO.	CHF
	7919708	60,00

**Kubala****GIPSPACHTEL INOX - SPATULE DE PLÂTRIERS INOX**

aus Edelstahl, mit 2K-Griff  
*en acier inoxydable, avec poignée bimatière*

	NO.	CHF
40 mm	7918555	4,50
60 mm	7918556	5,00
80 mm	7918557	5,50
100 mm	7919217	6,00

**HUFA**  
*Die Marke der Handwerker***STOSSSCHARREN - RACLOIR DE COFFREUR IAME BOULONNÉE**

mit Federstahlblatt  
*avec lame en acier à ressort*

Holzstiel  
*Manche en bois*

	NO.	CHF
150 mm	7918992	10,50
300 mm	7918993	15,50
	7918996	9,00

**HUFA**  
*Die Marke der Handwerker***STOSSSCHARREN MIT STREBEN  
RACLOIR DE COFFREUR RENFORCÉE IAME BOULONNÉE**

mit Federstahlblatt  
*avec lame en acier à ressort*

Holzstiel  
*Manche en bois*

	NO.	CHF
300 mm	7918994	17,00
500 mm	7918995	24,00
	7918996	9,00

**Kubala****FUSSBODENSCHABER STAHL - GRATTOIR À SOL ACIER**

inkl. Stiel, 4mm Stahl  
*manche inclus, acier 4mm*

	NO.	CHF
170 mm	9058358	27,00

**solid**



## HANDSCHLEIFKLOTZ - BLOC À PONCER

Handschleifklotz C14, zum Entfernen von Beschichtungen aller Art, grob  
*Bloc à poncer C14, pour enlever tout type de revêtement, gros*

Handschleifklotz C36, zum Entfernen von Beschichtungen aller Art, fein  
*Bloc à poncer C36, pour enlever tout type de revêtement, fin*

	NO.	CHF
20 x 10 cm	7919092	70,50
20 x 10 cm	4469024	70,50

**solid**

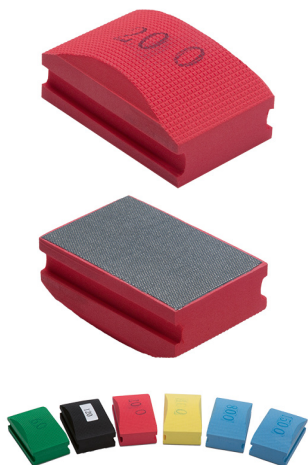

## DIAMANT-HANDRUTSCHER - PIERRE À MAIN DIAMANTÉE

Geeignet für Schleif- und Polierarbeiten an Naturstein, Abmessung 90 x 57 mm, flexibel  
*Pour poncer et polir la pierre naturelle, dimensions 90 x 57 mm, flexible*

grün / vert

schwarz / noir

rot / rouge

gelb / jaune

weiss / blanc

blau / bleu

Diamant-Handrutscher-Set (6 Stk.)

*Set de pierres à main diamantée (6 pcs.)*

	NO.	CHF
C 50	01578525	30,00
C 100	01578526	28,00
C 200	01578527	26,00
C 400	7918692	26,00
C 800	7918693	26,00
C1500	7918711	26,00
C 50 - 1500	7919399	160,00

**solid**



## DIAMANT-HANDRUTSCHER ROC - PIERRE À MAIN DIAMANTÉE ROC

Ideal für den Kantenschliff bei Fliesen, Abmessung 90 x 57 mm, unflexibel  
*idéal pour poncer les bords de carreaux, dimensions 90 x 57 mm, inflexible*

grün / vert

schwarz / noir

rot / rouge

gelb / jaune

blau / bleu

Handrutscher-Set ROC (5 Stk.)

*Kit de 5 pcs. pierre à main ROC*

	NO.	CHF
C 60	3807102	30,00
C 100	3807103	29,00
C 200	1055096	26,00
C 400	1055274	23,00
C 800	1055097	22,00
C 50 - 800	7918739	130,00

**solid**

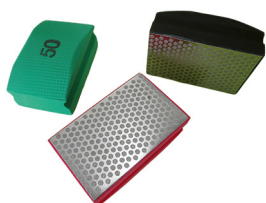

## DIAMANT-HANDRUTSCHER MD - PIERRE À MAIN DIAMANTÉE MD

MD-Klötze sind absolut unflexibel und aggressiv im Abtrag. Ideal für Kantenschliff bei Fliesen. Diamantbelag auf Metallträgerplatte. Abmessung 90 x 57 mm.  
*Les pierres à main MD sont absolument inflexibles et très abrasives. Idéales pour poncer les bords de carreaux. Revêtement sur support métallique. Dimensions 90 x 57 mm.*

grün

*vert*

schwarz

*noir*

rot

*rouge*

	NO.	CHF
C 50	7919433	36,00
C 100	7919434	34,00
C 200	7919435	32,00

**HANDRUTSCHER - PIERRE À PONCER**

Abmessung 150 x 50 x 25 mm, Schärfstein für Diamantscheibe  
*Dimensions 150 x 50 x 25 mm, bloc de nettoyage pour disque diamant*

	NO.	CHF
C 60	1055246	10,00
C 120	01523407	10,00

**HANDRUTSCHER - PIERRE À PONCER**

Abmessung 200 x 50 x 50 mm, Schärfstein für Diamantscheibe  
*Dimensions 200 x 50 x 50 mm, bloc de nettoyage pour disque diamant*

	NO.	CHF
C16	9150295	16,50
C24	9150296	16,50
C46	9150297	16,50
C60	9150298	16,50

**PLATTENRADIERGUMMI - GOMME À EFFACER**

Zum Entfernen von Kratzern und Schmutz auf Fliesen, nass oder trocken einsetzbar  
*Pour éliminer rayures et saletés sur des carreaux en céramique, utilisation à sec ou à l'eau*

	NO.	CHF
8 x 5 x 2 cm	7789829	12,00

**HOLZTALOSCHE MIT SCHLEIFPAPIER - TALOCHE EN BOIS AVEC PAPIER ABRASIF**

Schleifpapier C16 mit Klettverschluss. Wasserfest, verleimtes Sperrholz.  
*Papier abrasif C16 avec fixation velcro. Résistant à l'eau. Support en contreplaqué collé.*

Ersatzschleifpapier C16  
*Papier abrasif C16 de rechange*

	NO.	CHF
43 x 12 cm	7919421	36,50
43 x 12 cm	7918761	10,00

**GIPSERHOBEL - RABOT DE PLÂTRIER**

aus Alu, mit 8 Stahlklingen  
*en aluminium avec 8 lames d'acier*

	NO.	CHF
465 x 90 mm	7919303	34,00

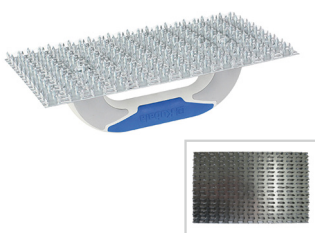
**EDELPUTZKRATZER - GRATTOIR À ENDUIT, TÔLE GALVANISÉE**

mit 3-K Griff, verzinktes Stahlblech  
*avec manche 3-composants, tôle d'acier galvanisée*

Ersatzblech zu Edelputzkratzer  
*Grattoir rechange à enduit, tôle galvanisée*

	NO.	CHF
250 x 130 mm	6992808	13,00
250 x 130 mm	7918648	8,00

**Kubala®**



### HEIZKÖRPERROLLER - ROULEAU POUR RADIATEURS

2x Moltopren & Stiel 40 cm  
2x Moltopren & manche 40cm

2x Schaumstoff-Walze  
2x Rouleaux de mousse fin

	NO.	CHF
10 cm	7919535	4,00
2x 10 cm	7919534	2,00

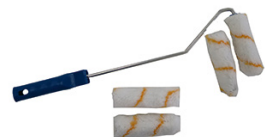

2x 8mm Polyacryl & Stiel 40 cm  
2x 8mm polyacryliques & manche 40cm

2x Farbwalze 8mm Floor  
2x Rouleaux 8mm poils

2x 10 cm	7919533	4,50
2x 10 cm	7918862	2,50

**solid**



### FARBROLLER - ROULEAU À PEINTURE

Polyester, mit Stiel, für das Auftragen von Grundierungen, Bügel Ø6mm, Florhöhe 12mm  
Polyester, avec manche, pour l'application de couches de fond, support Ø6mm, hauteur des piles 12mm

	NO.	CHF
Ø35x250 mm	7918764	4,50

**Kubala®**



### BÜGEL - MANCHE

Bügel Ø8mm  
Support Ø8mm

	NO.	CHF
180mm	8188799	2,50
230mm	9058432	3,00

**Kubala®**



### FARBROLLE VESTAN - ROULEAU À PEINTURE VESTAN

für das Auftragen von Grundierungen, Bügel Ø8mm, Florhöhe 12mm  
pour l'application de couches de fond, support Ø8mm, hauteur des piles 12mm

	NO.	CHF
Ø50x180 mm	1055193	4,00
Ø50x230 mm	1055194	4,00

**Kubala®**



### TELESKOPSTIEL - POIGNÉE TÉLESCOPIQUE

	NO.	CHF
115-200 cm	7918866	9,50
165-300 cm	7918867	11,50

**Kubala®**

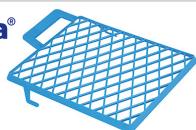

### ABSTREIFGITTER - GRILLE

	NO.	CHF
26x28cm	7918875	2,00

**Kubala®**



### HEIZKÖRPERPINSEL - PINCEAU À RADIATEURS

Stiel aus Holz, lackiert  
-zum Streichen mit allen Farben  
Manche en bois, laqué  
- pour la peinture de toutes les couleurs

	NO.	CHF
25 x 8 mm	7919548	2,50
36 x 8 mm	7919549	3,00
50 x 8 mm	7919550	3,50
60 x 8 mm	7919551	4,00

**HUFA®**  
Die Marke der Fleisslager



### PINSEL - BROSSE

Zum Auftragen von Grundierungen  
Pour l'application de couche de fond

	NO.	CHF
3 x 10 cm	7919093	3,50
3 x 12 cm	7919094	4,50
4 x 14 cm	7919095	6,00

**Kubala®**



**UNIVERSALPINSEL - PINCEAU UNIVERSEL**

Stiel aus Holz, lackiert  
- zum Streichen mit allen Farben  
*Manche en bois, laqué*  
*- pour la peinture de toutes les couleurs*

	NO.	CHF
30 mm	7918882	2,50
40 mm	7918883	3,00
50 mm	7919554	4,00
60 mm	7918885	5,50
70 mm	7918886	6,00

**Kubala®**



**FARBWANNE - CUVETTE**

Kunststoff: PP - Polypropylen  
für alle Farben  
*en plastique (PP)*  
*pour tous les types de peintures, la taille de la cuvette est adaptée à la taille du rouleau*

	NO.	CHF
35 x 33cm	7918869	4,00
32 x 26 cm	7919540	3,00
26 x 23 cm	9058433	2,50
24 x 15 cm	7918872	1,50
19 x 11 cm	7918873	1,50

**Kubala®**



**STACHELWALZE MIT BÜGELGRIFF - DÉBULLEUR AVEC POIGNÉE**

aus Kunststoff, lösungsmittelbeständig zum Entlüften von Bodenbeschichtungen  
*en matière synthétique, résistant aux solvants pour aération de revêtements de sol*

	NO.	CHF
230 / 17 mm	1055263	18,00
230 / 40 mm	1055187	18,00

**Kubala®**



**STACHELWALZE - DÉBULLEUR**

aus Kunststoff, mit Handgriff, lösungsmittelbeständig  
zum Entlüften von Bodenbeschichtungen  
Stiel siehe Seite 36  
*en matière synthétique, avec poignée, résistant aux solvants pour aération de revêtements de sol*  
*Poignée voir page 36*

	NO.	CHF
500 / 17 mm	9058359	44,00
500 / 40 mm	8179198	46,70
700 / 17 mm	9058360	55,60
700 / 40 mm	9058361	61,50

**HUFA®**  
Die Marke der Hilti AG



**STACHELSCHUHE - SABOTS À CLOUS**

aus Kunststoff, zur Befestigung an Schuhen geeignet, spitze Nägel  
*en matière synthétique, pour la fixation à chaussures, clous pointu*

	NO.	CHF
50 mm	7919080	27,00

flache Nägel  
*clous plats*

25 mm	7842448	33,00
30 mm	1055199	33,00

**Kubala®**

HUFA  
Die Marke der Fleissigen!



## KEHRRICHTSCHAUFEL - RAMASSOIRE

Set Kehrriechtschaufel und Handwischer  
*Kit ramassoire et brosse à main*

Kehrriechtschaufel, verzinkt  
*Ramassoire, galvanisé*



NO.

CHF

7919357

14,00

7919735

9,00

HUFA  
Die Marke der Fleissigen!



## HANDWISCHER - BROSSSE À MAIN

Handwischer Kokos  
*brosse à main cocos*

Handwischer Elaston  
*brosse à main elaston*



NO.

CHF

7919039

4,00

7919064

6,00

HUFA  
Die Marke der Fleissigen!



## GRAPHIT-STIFT (2 STK.) - CRAYON EN GRAPHITE (2 PCS.)

Schreibt auf allen Fliesen, Kacheln und Glas  
*écrit sur tout type de carreau et verre*



NO.

CHF

175 mm

7919712

8,00



## ZIMMERMANN-BLEISTIFT - CRAYON DE CHARPENTIER

rot  
*rouge*



NO.

CHF

250 mm

7919011

1,00

HUFA  
Die Marke der Fleissigen!



## STEINHAUER-BLEISTIFT - CRAYON DE TAILLEUR DE PIERRE

Graphitmine, geeignet für Stein, Beton und andere raue Oberflächen  
*mine de crayon en graphite, convient pour la pierre, la béton et autres surfaces rugueuses*



NO.

CHF

240 mm

7919096

2,50

Kubala®



## GIPSERBECHER - RÉCIPIENT EN PLASTIQUE



NO.

CHF

0.5L

7919321

2,50

Kubala®



## MÖRTELSCHÖPFER - LOUCHE

Plastik / *en plastique*

Metall / *en métal*



NO.

CHF

Ø 170mm

7918664

4,50

Ø 170mm

7919320

17,00

**SCHLAGSCHNURGERÄT - CORDON MARQUEUR**

Metall-Gehäuse, mit Trageclip  
*Boîtier en métal, avec clip portant*

		NO.	CHF
30 m		7919049	24,50

**FARBPULVER - POUDRE DE TRAÇAGE**

blau  
*bleu*

rot  
*rouge*

		NO.	CHF
100 g		7919051	4,00
360 g		7918984	13,00
100 g		7919050	4,00
360 g		7918985	13,00

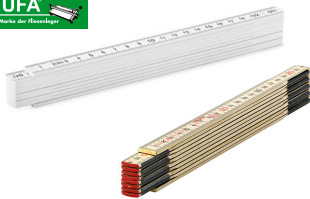
**METER - MÈTRE**

Meter Kunststoff  
*Mètre en plastique*

Schwedenmeter, Birkenholz  
*Mètre pliant suédois, bouleau*

		NO.	CHF
2 m		7919077	8,50
2 m		7919404	10,50

**METALLSÄGEBOGEN - MONTURE DE SCIE À MÉTAUX**

Metallsägebogen  
*Monture de scie à métaux*

Bimetall-Handsägeblatt  
*Lame de scie à main bimétallique*

		NO.	CHF
300 mm		7919023	20,00
300 mm		7919024	3,50

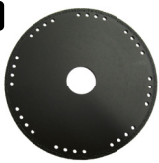
**TRENNSCHEIBE - DISQUE À COUPER**

Diamanttrennscheibe für Metall  
*Disque de coupe diamanté pour le métal*

		NO.	CHF
115 x 1.5 mm		9058390	19,00

**TRENNSCHEIBE INOX - DISQUE À COUPER INOX**

Metallbox mit 10 Scheiben  
*box à métal avec 10 disques*

		NO.	CHF
115 x 1 mm		7919773	19,50



## WASSERWAAGE SOLA AZB - NIVEAU D'EAU SOLA AZB

Glatte Seitenflächen, silber eloxiert, Genauigkeit  $\leq 0.5$  mm/m  
*Faces latérales lisses, argent eloxé, précision  $\leq 0.5$  mm/m*

	NO.	CHF
400 mm	7918950	44,50
600 mm	7918951	52,00
800 mm	7918952	59,50
1000 mm	7918953	67,00
1200 mm	7918954	74,50
1500 mm	7918955	95,00
1800 mm	7918956	111,50
2000 mm	7918957	121,50



## ABZIEHLATTE - RÈGLE ALUMINIUM

Aluprofil, 100x18mm, mit Endkappen  
*profil en aluminium, 100x18mm, avec embouts*

	NO.	CHF
1500 mm	7918946	34,00
2000 mm	7918947	43,50
2500 mm	7918948	57,50
3000 mm	7918949	67,50



## WINKELSCHABLONE - GABARIT D'ANGLES

13-teilig,  
 3x 100mm / 2x 200mm / 2x 300mm / 1x 350mm / 1x 500mm / 2x 700mm / 2x 800mm  
 13 pièces,  
 3x 100mm / 2x 200mm / 2x 300mm / 1x 350mm / 1x 500mm / 2x 700mm / 2x 800mm

	NO.	CHF
	7919013	159,00

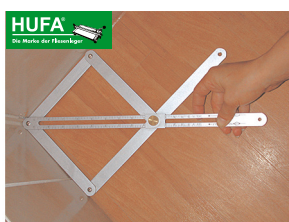

## WINKELSCHMIEGE - FAUSSE ÉQUERRE RÈGLABLE

5° Teilung 0° - 40°, 2° Teilung 40° - 170°  
 5° partition 0° - 40°, 2° partition 40° - 170°

	NO.	CHF
44 cm	7919015	17,50



## TREPPENSPINNE - ARAIGNÉE DES ESCALIERS

im Holzkasten  
*en coffret bois*

	NO.	CHF
	7919014	118,00



**RUBI SCHMIEGE - GABARIT DE FORMES**

	NO.	CHF
250 mm	01570541	43,00

**ATEMSCHUTZMASKE - MASQUE DE PROTECTION POUSSIÈRE**

Box à 10 Stk., FFP2 mit Ventil  
 Paquet de 10 pcs., FFP2 avec clapet

	NO.	CHF
	7919008	18,00

**SCHUTZBRILLE - LUNETTES INTÉGRALES**

Antibeschlag  
 anti-buée

	NO.	CHF
	7919009	5,00

**SCHUTZBRILLE - LUNETTES INTÉGRALES**

aus Polycarbonat  
 En polycarbonate

	NO.	CHF
16g	9058382	8,50

**STAUBSCHUTZTÜRE - PORTE PARE-POUSSIÈRE AVEC PASSAGE**

Folientür mit Reissverschluss. Typ L  
 Porte en film plastique avec fermeture à glissière. Type L

	NO.	CHF
110 x 210cm	7919420	42,00



### LATEX-HANDSCHUHE - GANTS EN LATEX

Box à 100  
Box à 100

	NO.	CHF
S	9150319	13,00
M	9058464	13,00
L	7995756	13,00
XL	7995757	13,00



### LATEXHANDSCHUHE - GANTS EN LATEX

Box à 120, Sack à 12, Preis pro Paar  
Box à 120, sac à 12, prix par paire

	NO.	CHF
L	7995754	1,90
XL	7995755	1,90

**Kubala®**



### FLIESENLEGER-HANDSCHUHE - GANTS CARRELEUR

Nylon-Strickhandschuhe mit Nitrilbeschichtung, sehr gute Passform und hohe Griff- und Rutschfestigkeit  
*Gants tricoté en nylon avec nitrile, très bon ajustement et bonne prise en main*

	NO.	CHF
M / 8	9150307	5,00
L / 9	9150308	5,00
XL / 10	9150309	5,00
XXL / 11	9150311	5,00



### KAPSELGEHÖRSCHUTZ - CASQUE ANTIBRUIT

mit verstellbarem Kopfbügel  
*Serre-tête réglable*

	NO.	CHF
	9150318	16,50

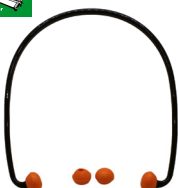

### BÜGELGEHÖRSCHUTZ - ARCEAU PROTECTION AUDITIVE

Schalldämmwert 21 dB (EN 352-2)  
*Valeur d'isolation phonique 21 dB (EN 352-2)*

	NO.	CHF
	7919769	6,00



### GEHÖRSCHUTZSTÖPSEL - PROTECTEURS AUDITIFS

5 Paar, DIN EN 352-2-10  
*5 paire, DIN EN 352-2-10*

	NO.	CHF
	7919012	3,50



### KNIESCHONER GEL DUPLEX - *GENOUILLÈRES GEL DUPLEX*

Mit Silikon gefüllt für beste Stabilität, äussere Schale abnehmbar  
*Remplies de silicone pour une stabilité optimale, plateau externe démontable*

	NO.	CHF
	7201755	84,50



### KNIESCHONER HARTSCHALE - *GENOUILLÈRES COQUE DURES*

Mit Gelenk, Innenpolster mit Spezialeinlage  
*Avec articulation et rembourrage spécial*

	NO.	CHF
	7919070	58,00



### KNIESCHONER KASTENFORM WEISS - *GENOUILLÈRES BLANCHE FORME „CAISSON“*

mit sehr elastischem schwarzem PU-Polster  
*Avec rembourrage-PU noir très élastique*

	NO.	CHF
	7004884	58,00



### KNIESCHONER KASTENFORM - *GENOUILLÈRES NOIRES FORME „CAISSON“*

mit sehr elastischem orangem PU-Polster  
*Avec rembourrage-PU orange très élastique*

	NO.	CHF
	7004885	58,00



### KNIESCHONER GEL COMFORT - *GENOUILLÈRES GEL COMFORT*

Profi-Kniepolster mit ergonomischem Design und hohem Tragekomfort  
*Genouillères professionnelles de forme ergonomique et de grand confort*

	NO.	CHF
	1055125	51,00



### KNIESCHONER GEL PRO - *GENOUILLÈRES GEL PRO*

Profi-Kniepolster mit ergonomischem Design und hohem Tragekomfort  
*Genouillères professionnelles de forme ergonomique et de grand confort*

	NO.	CHF
	7849903	49,90



### ERGONOMISCHER SITZ SR-1 - *SIÈGE ERGONOMIQUE SR-1*

Ideal für Fliesen- und Parkettverlegung, Bodenreinigung und andere Arbeiten  
*Idéal pour les planchers, l'installation de parquet, le nettoyage et d'autres opérations sur les tâches de trottoirs.*

	NO.	CHF
max. 130 kg	7918942	357,00

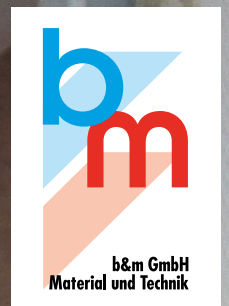



**SILIKONARBEITEN &  
HANDMÖRTELPUMPEN  
TRAVAUX DE SILICONE &  
POMPES À MORTIER MANUELLES**

 	<b>FUGENPROFI 3ER SET - KIT DE JOINTOYAGE „FUGENPROFI“; PAR LOT DE 3 PCS.</b>		<b>NO.</b>	<b>CHF</b>
	Zur einfachen Erstellung von sämtlichen Silikonfugen, ohne Abkleben <i>Pour un jointoyage rapide, propre et simple des joints en silicone sans les coller</i>		1050088	27,00

 	<b>FUGENPROFI 5/8/10 - „FUGENPROFI“ 5/8/10</b>		<b>NO.</b>	<b>CHF</b>
	Box à 10 Stück, Refill 1 <i>box à 10 pcs., Refill 1</i>		1050089	84,00



 	<b>FUGENPROFI RUNDWERKZEUG - „FUGENPROFI“ OUTIL CIRCULAIRE</b>		<b>NO.</b>	<b>CHF</b>
	Box à 10 Stück, Refill 3 <i>box à 10 pcs., Refill 3</i>		1050091	84,00

 	<b>FUGENPROFI 12/14/16 - "FUGENPROFI" 12/14/16</b>		<b>NO.</b>	<b>CHF</b>
	Box à 10 Stück, Refill 2 <i>box à 10 pcs., Refill 2</i>		1050090	84,00

 	<b>KUBALA FUGENPROFI 5/6/7/10 - KUBALA FUGENPROFI 5/6/7/10</b>		<b>NO.</b>	<b>CHF</b>
	Zur einfachen Erstellung von sämtlichen Silikonfugen, ohne Abkleben <i>Pour un jointoyage rapide, propre et simple des joints en silicone sans les coller</i>		9150247	6,00

 	<b>„SILI-QUICK“ SILIKONSPACHTEL - SPATULE À MASTIC „SILI-QUICK“</b>		<b>NO.</b>	<b>CHF</b>
	Säurebeständiger Kunststoff zum Fugen <i>Plastique pour jointoyer résistant aux acides</i>	13 x 6 cm	7918623	2,30

 	<b>KUNSTSTOFFSPACHTEL FENSTER - SPATULE À JOINTOYER FENÊTRE</b>		<b>NO.</b>	<b>CHF</b>
		9 x 9 cm	7918624	4,80

 	<b>FUGENENTFERNER - ARRACHEUR DE JOINT</b>		<b>NO.</b>	<b>CHF</b>
	Fugentferner für Silikon <i>Coupe-joints pour silicone</i>		7919037	17,00
	Fugentferner Ersatzklinge <i>Lame de rechange pour coupe joints</i>		7919036	9,50



## KITTPISTOLE H40+ ANTIDRIP - PISTOLET À MASTIQUER H 40+

für Kartuschen, hohe Viskosität  
*pour cartouches et viscosité haute*

	NO.	CHF
310 ml	9003406	138,00



## KITTPISTOLE - PISTOLET À MASTIQUER

für Kartuschen und Beutelware, mit Alu-Rohr  
*pour cartouches et sachets, avec tuyau en aluminium*

	NO.	CHF
320 ml	7919652	28,00
600 ml	7995806	31,50



## KITTPISTOLE HEBELÜBERSETZT - PISTOLET À MASTIQUER

für Kartuschen, niedrige Viskosität  
*pour cartouches et viscosité faible*

	NO.	CHF
310 ml	7919737	20,00



## SKELETTKITTPISTOLE - PISTOLET À MASTIQUER SQUELETTE

Profi Cox  
*Professionnelle Cox*

	NO.	CHF
310 ml	7919656	10,50
310 ml	7919066	32,00



## PU SCHAUMPISTOLE - PISTOLET MOUSSE POLYURÉTHANE

	NO.	CHF
	7918754	30,00

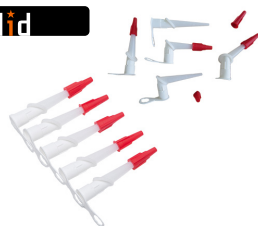

## KARTUSCHENDÜSE - PULVÉRISATEUR DE CARTOUCHES

Kartuschendüse 360° drehbar  
*pulvérisateur de cartouches 360° tournant*

	NO.	CHF
5x	7918617	4,00

















## KARTUSCHENDÜSE - PULVÉRISATEUR DE CARTOUCHES

Kartuschendüse 45° „Fugenfux“ - verstellbar  
*pulvérisateur de cartouches 45° „Fugenfux“ - ajustable*

	NO.	CHF
	7919090	5,50

# HANDMÖRTELPUMPEN

## POMPES À MORTIER MANUELLES

	<b>HANDMÖRTELPUMPE MODELL 1 - POMPES À MORTIER MANUELLES MODÈLE 1</b> Gerade, Schlitz 18 mm <i>droites, saignée 18 mm</i>	 1.2 kg	<b>NO.</b> 1059335	<b>CHF</b> 165,00
	<b>HANDMÖRTELPUMPE MODELL 2 - POMPES À MORTIER MANUELLES MODÈLE 2</b> Winkel 30°, Öffnung Ø 24 mm <i>Angle 30°, ouverture Ø 24 mm</i>	 0.9 kg	<b>NO.</b> 7803068	<b>CHF</b> 190,00
	<b>HANDMÖRTELPUMPE MODELL 3 - POMPES À MORTIER MANUELLES MODÈLE 3</b> Winkel 30°, Schlitz 18 mm <i>Angle 30°, saignée 18 mm</i>	 0.9 kg	<b>NO.</b> 1059337	<b>CHF</b> 190,00
	<b>HANDMÖRTELPUMPE MODELL 4 - POMPES À MORTIER MANUELLES MODÈLE 4</b> Gerade, Schlitz 10 mm <i>droites, saignée 10 mm</i>	 0.9 kg	<b>NO.</b> 1059338	<b>CHF</b> 160,00
	<b>HANDMÖRTELPUMPE MODELL 5 - POMPES À MORTIER MANUELLES MODÈLE 5</b> Gerade, Schlitz 18 mm <i>droites, saignée 18 mm</i>	 0.9 kg	<b>NO.</b> 1059339	<b>CHF</b> 160,00
	<b>HANDMÖRTELPUMPE MODELL 6 - POMPES À MORTIER MANUELLES MODÈLE 6</b> Winkel 30°, GEKA inkl. Schlauch Ø 13 x 400 mm <i>Angle 30°, GEKA tuyau Ø 13 x 400 mm inclus</i>	 0.9 kg	<b>NO.</b> 1059340	<b>CHF</b> 240,00
	<b>HANDMÖRTELPUMPE MODELL 7 - POMPES À MORTIER MANUELLES MODÈLE 7</b> Winkel 30°, GEKA inkl. Schlauch Ø 25 x 400 mm <i>Angle 30°, GEKA tuyau Ø 25 x 400 mm inclus</i>	 0.9 kg	<b>NO.</b> 1059341	<b>CHF</b> 245,00

# HANDMÖRTELPUMPEN

## POMPES À MORTIER MANUELLES

**solid**



### HANDMÖRTELPUMPE MODELL 8 - *POMPES À MORTIER MANUELLES MODÈLE 8*

Gerade, Edelstahldüse Ø 16 mm  
*droites, acier inoxydable Ø 16 mm*

	NO.	CHF
0.9 kg	1059342	220,00

**solid**



### HANDMÖRTELPUMPE MODELL 9 - *POMPES À MORTIER MANUELLES MODÈLE 9*

Gerade, GEKA Anschluss  
*droites, raccordement GEKA*

	NO.	CHF
0.9 kg	7803073	230,00

**solid**



### HANDMÖRTELPUMPE MODELL 10 - *POMPES À MORTIER MANUELLES MODÈLE 10*

Winkel 30°, GEKA Anschluss  
*Angle 30°, raccordement GEKA*

	NO.	CHF
0.9 kg	1059344	230,00

**solid**



### SCHLAUCHENDSTÜCK GEKA - *TUYAU GEKA*

	NO.	CHF
Ø13 x 400 mm	1059345	43,00
Ø25 x 400 mm	1059346	52,00

**solid**



### KOLBENDICHTSATZ - *JOINT DE PISTON*

inkl. Schraube  
*avec vis*

	NO.	CHF
	7803077	55,00

**solid**



### FUGENDÜSENSATZ GEKA - *KIT DE BUSES DE JOINT GEKA*

5-teilig, passend zu Modell 6/7/9/10  
*5 parties, convient aux modèles 6/7/9/10*

	NO.	CHF
	1059348	48,00

**solid**



### MÖRTEL-DRESSIERSACK - *SACHET DE DRESSAGE POUR MORTIER*

Kunststoffgewebe mit Metallspitze  
*Tissus en matière plastique avec embout métallique*

	NO.	CHF
59 cm	7918750	12,00





**DIAMANTWERKZEUG**  
**OUTIL DIAMANTÉ**

**solid**

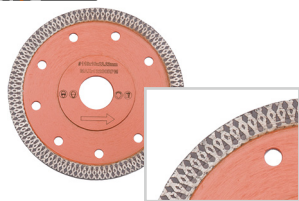

## DIAMANTSCHLEIBE SUPERPRO - DISQUE DIAMANT SUPERPRO

für Feinsteinzeug, Granit-Fliesen, verstärkter Kern  
*pour grès cérame, granit, flasque renforcée*

grün / vert

	NO.	CHF
115 x 1,2 mm Ø 22,2 mm	1055254	45,00
125 x 1,2 mm Ø 22,2 mm	9058377	50,00



## DIAMANTSCHLEIBE TVA-VIPER - DISQUE DIAMANT TVA-VIPER

für Feinsteinzeug, Granit-Fliesen, verstärkter Kern  
*pour grès cérame, granit, flasque renforcée*

	NO.	CHF
115 x 1,4 mm Ø 22,2 mm	1138590	55,00
125 x 1,4 mm Ø 22,2 mm	7919476	59,50
230 x 1,6 mm Ø 22,2 mm	7919477	120,00



## DIAMANTSCHLEIBE TVA-VIPER MINI - DISQUE DIAMANT TVA-VIPER MINI

für Feinsteinzeug, Granit-Fliesen, verstärkter Kern  
*pour grès cérame, granit, flasque renforcée*

	NO.	CHF
85 x 1,5 mm Ø 22,2 mm	9058418	53,50



## DIAMANTSCHLEIBE TVR-SUPERPRO - DISQUE DIAMANT TVR-SUPERPRO

für Feinsteinzeug, Granit-Fliesen, verstärkter Kern  
*pour grès cérame, granit, flasque renforcée*

	NO.	CHF
115 x 1,4 mm Ø 22,2 mm	7919458	52,50



## DIAMANTSCHLEIBE TLG-SUPERPRO - DISQUE DIAMANT TLG-SUPERPRO

speziell für 20mm Feinsteinzeug, Granit-Fliesen, verstärkter Kern  
*spécial pour grès cérame 20mm, granit, flasque renforcée*

	NO.	CHF
115 x 1,4 mm Ø 22,2 mm	9058430	102,00
125 x 1,4 mm Ø 22,2 mm	9058431	108,00



## DIAMANTSCHLEIBE TGS-SUPERPRO - DISQUE DIAMANT TGS-SUPERPRO

für Feinsteinzeug, Granit-Fliesen, schneiden & schleifern  
*pour grès cérame, granit, couper & poncer*

	NO.	CHF
115 x 1,6 mm Ø 22,2 mm	9058428	96,00
125 x 1,6 mm Ø 22,2 mm	9058429	104,50

**DIAMANTSCHEIBE SLITHER PRO - DISQUE DIAMANT SLITHER PRO**für Feinsteinzeug, Granit-Fliesen, verstärkter Kern  
*pour grès cérame, granit, flasque renforcée*

NO.

CHF

115 x 1,25 mm  
Ø 22,2 mm

9058419

63,50

125 x 1,25 mm  
Ø 22,2 mm

9058420

67,50

**DIAMANTSCHEIBE SLITHER SUPERPRO - DISQUE DIAMANT SLITHER SUPERPRO**für Feinsteinzeug, Granit-Fliesen, schneiden & schleifern  
*pour grès cérame, granit, couper & poncer*

NO.

CHF

115 x 1,1 mm  
Ø 22,2 mm

9058421

73,00

125 x 1,1 mm  
Ø 22,2 mm

9058422

79,00

**DIAMANTSCHEIBE GLASKERAMIK - DISQUE DIAMANT VITROCÉRAMIQUE**für Glas, Glasmosaik  
*pour le verre, la mosaïque de verre*

NO.

CHF

Ø100 mm

7918938

109,00

**DIAMANTSCHEIBE TURBO - DISQUE DIAMANT TURBO**für Feinsteinzeug, Granit-Fliesen, verstärkter Kern  
*pour grès cérame, granit, flasque renforcée*

NO.

CHF

Ø115 mm

7919605

49,00

Ø125 mm

7918937

52,00

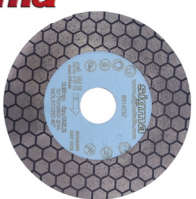
**DIAMANTSCHEIBE TURBO-G - DISQUE DIAMANT TURBO-G**für Feinsteinzeug, Granit-Fliesen  
*pour grès cérame, granit*

NO.

CHF

Ø115 mm

9058462

99,00

**DIAMANTSCHEIBE SPEEDY - DISQUE DIAMANT SPEEDY**für Feinsteinzeug, Granit-Fliesen  
*pour grès cérame, granit*

NO.

CHF

Ø115 mm

7918936

48,00

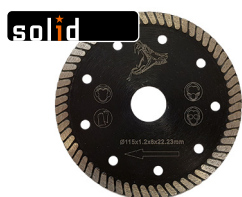

## DIAMANTSCHLEIBE TURBO VIPER - DISQUE DIAMANT TURBO VIPER

für Feinsteinzeug, Granit-Fliesen  
*pour grès cérame, granit*

	NO.	CHF
115 x 1,2 mm Ø 22,2 mm	7919432	28,00



## DIAMANTSCHLEIBE GP-T - DISQUE DIAMANT GP-T

speziell für Keramikfugen  
*spéciale pour joints céramique*

	NO.	CHF
50 x 1,4 mm M14	8067639	45,00
80 x 1,4 mm Ø 22,2 mm	7919348	45,00
80 x 1,8 mm M 14	7919349	50,00

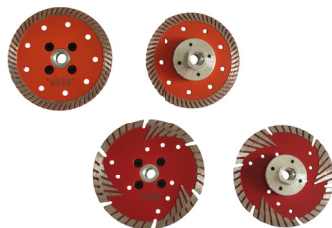

## DIAMANTSCHLEIBE M14 GEFLANSCHT - DISQUE DIAMANT FILETÉ

für Feinsteinzeug  
*pour grès cérame*

Granit-Fliesen  
*granit*

	NO.	CHF
115 x 1,4 mm M 14	7918736	65,00
125 x 2,2 mm M 14	7919398	75,00

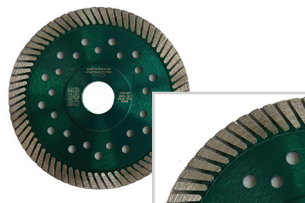

## DIAMANTSCHLEIBE GR-T - DISQUE DIAMANT GR-T

für Beton und Granit  
*pour béton et granit*

	NO.	CHF
125 x 2,2 mm Ø 22,2 mm	1055283	30,00
230 x 2,6 mm Ø 22,2 mm	9058354	60,00



## KURVENSCHLEIBE 115 MM - DISQUE DIAMANT POUR COUPE RONDE

für Feinsteinzeug, bombiert  
*pour grès cérame, bombé*

	NO.	CHF
115 mm Ø 22,2 mm	1055284	69,00

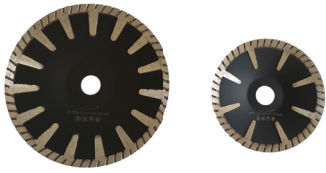
**solid****KURVENSCHLEIBE - DISQUE DIAMANT POUR COUPE RONDE**

für Beton und Granit, bombiert  
*pour béton et granit, bombé*

	NO.	CHF
125 mm Ø 22,2 mm	9058384	79,00
180 mm Ø 22,2 mm	9058385	95,00

**DIAMANTSCHLEIBE ECD - DISQUE DIAMANT ECD**

Trennen und Schleifen  
*coupe et meulage*

	NO.	CHF
115 x 1,8 mm M 14	7919482	100,00
125 x 1,8 mm M 14	7918813	103,50

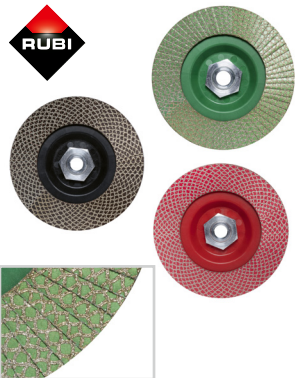
**DIAMANT FLAP DISC - DIAMANT FLAP DISC**

zum Schleifen von Kanten und Flächen, M14, Ø115mm  
*pour le ponçage des bords et des surfaces, M14, Ø115mm*

	NO.	CHF
C50/60	9058410	152,00
C 100/120	9058411	152,00
C 200	9058412	152,00

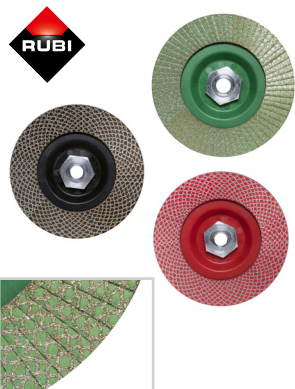
**DIAMANT FLAP DISC - DIAMANT FLAP DISC**

zum Schleifen von Kanten und Flächen, M14, Ø125mm  
*pour le ponçage des bords et des surfaces, M14, Ø125mm*

	NO.	CHF
C50/60	7918809	176,00
C 100/120	7918810	176,00
C 200	7918811	176,00

**solid**



## DIAMANTSCHLEIBE GP-C - DISQUE DIAMANT GP-C

geschlossener Schneiderand, für saubere Schnitte in Feinsteinzeug, Granitfliesen,  
10 mm Segmenthöhe, Bohrung 30/25,4 mm, Nass-Schnitt  
*disque plein pour des bords de coupe nets, spécialement adapté pour grès cérame et granit,  
hauteur de segment 10 mm, alésage 30/25,4 mm, couper à l'eau*

		NO.	CHF
200 x 1,8 mm		7919263	100,00
230 x 2,0 mm		7511795	110,00
250 x 2,0 mm		7511796	130,00
300 x 2,2 mm		7511797	180,00
350 x 2,2 mm		7511584	235,00

**solid**



## DIAMANTSCHLEIBE GP-T - DISQUE DIAMANT GP-T

Turboverzahnung für schnelle Schnitte in Feinsteinzeug, Granitfliesen,  
10 mm Segmenthöhe, Bohrung 30/25,4 mm, Nass-Schnitt  
*disque turbo fritté pour de coupe vites, spécialement adapté pour grès cérame et granit,  
hauteur de segment 10 mm, alésage 30/25,4 mm, couper à l'eau*

		NO.	CHF
200 x 1,8 mm		9058352	100,00
230 x 2,0 mm		9058353	110,00
250 x 2,0 mm		7918607	130,00
300 x 2,2 mm		7918608	180,00
350 x 2,2 mm		7918609	235,00



## DIAMANTSCHLEIBE TVH TURBO VIPER - DISQUE DIAMANT TVH TURBO VIPER

Turbo-Scheibe für Feinsteinzeug, Granit-Fliesen,  
10 mm Segmenthöhe, Bohrung 25,4 mm, Nass-Schnitt  
*disque turbo pour grès cérame, carrelage en granit,  
hauteur de segment 10 mm, alésage 25,4 mm, couper à l'eau*

		NO.	CHF
200 x 1,6 mm		7919478	102,50
250 x 1,6 mm		7918809	136,00
300 x 2,0 mm		7919480	194,00
350 x 2,0 mm		7918811	255,00



## DIAMANTSCHLEIBE SPT PREMIUM - DISQUE DIAMANT SPT PREMIUM

geschlossener Schneiderand, für saubere Schnitte in Feinsteinzeug,  
10 mm Segmenthöhe, Bohrung 25,4 mm, Nass-Schnitt, Spezial für 20mm Fliesen  
*disque plein pour des bords de coupe nets, spécialement adapté pour grès cérame, hauteur  
de segment 10 mm, alésage 25,4 mm, couper à l'eau, Spécial pour les carreaux de 20 mm*

		NO.	CHF
250 x 2,2 mm		9058413	435,00
300 x 2,4 mm		9058414	515,00
350 x 2,4 mm		8067663	750,00



## DIAMANTSCHLEIBE SPL PREMIUM - DISQUE DIAMANT SPL PREMIUM

geschlossener Schneiderand, für saubere Schnitte in Feinsteinzeug,  
10 mm Segmenthöhe, Bohrung 25,4 mm, Nass-Schnitt, Spezial für 20mm Fliesen  
*disque plein pour des bords de coupe nets, spécialement adapté pour grès cérame, hauteur  
de segment 10 mm, alésage 25,4 mm, couper à l'eau, Spécial pour les carreaux de 20 mm*

		NO.	CHF
250 x 1,6 mm		9150304	220,00
300 x 1,6 mm		9150305	290,00

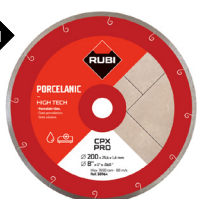

## DIAMANTSCHLEIBE CPX PRO - DISQUE DIAMANT CPX PRO

geschlossener Schneiderand, für saubere Schnitte in Feinsteinzeug,  
8 mm Segmenthöhe, Bohrung 25,4 mm, Nass-Schnitt  
*disque plein pour des bords de coupe nets, spécialement adapté pour grès cérame,  
hauteur de segment 8 mm, alésage 25,4 mm, couper à l'eau*

		NO.	CHF
200 x 1,6 mm		9150301	97,50
250 x 1,6 mm		9150299	117,00
300 x 1,6 mm		9150300	198,00



### SCHÄRFSTEIN FÜR DIAMANTSCHLEIFE - BLOC DE NETTOYAGE

Für das Reinigen und Aufschärfen von Diamantscheiben,  
speziell bei Feinsteinzeug Bearbeitung

*Pour le nettoyage et l'affûtage des disques diamantés,  
en particulier pour le travail du grès cérame.*

	NO.	CHF
15x5x2,5 cm	1055246	10,00

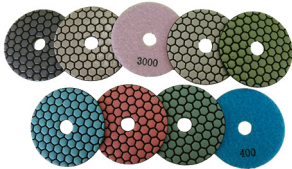

### DIAMANT-SCHLEIFRONDELLEN TROCKEN - DIAMANT RONDELLE POUR PONÇAGE SEC

Zum Trockenschleifen und Polieren von allen Gesteinsarten,  
mit Klett, 100 mm, max. 3'000 min<sup>-1</sup>

*Dia-Flex, velcro, 100 mm, max. 3'000 min<sup>-1</sup>*

weiss / blanc

schwarz / noir

	NO.	CHF
C50	7918718	13,80
C100	7918719	13,80
C200	7918720	13,80
C400	7918721	13,80
C800	7918722	13,80
C1500	7918723	13,80
C3000	7918724	13,80
Buff	7918725	13,80
Buff	7918746	13,80



### DIAMANT-SCHLEIFRONDELLEN SET - SET DIAMANT RONDELLE POUR PONÇAGE SEC

Zum Trockenschleifen und Polieren von allen Gesteinsarten, mit Klett, M14,  
Set à 9 Stk. (C50 - Buff), mit Klett-Teller Alu & Gummi

*Set à 9 pcs. (C50 - Buff), avec plateau auto-grippant Alu et caoutchouc*

### KLETT-TELLER - ASSIETTE VELCRO

M 14, ALU, hart

*M 14, alu, dure*

M 14, Gummi, flexibel

*M 14, caoutchouc, flexible*

	NO.	CHF
Ø 100 mm	7520823	160,00

	NO.	CHF
Ø 100 mm	7918726	22,00
Ø 100 mm	7918917	20,50

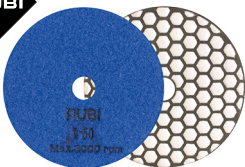

### DIAMANT-SCHLEIFRONDELLEN TROCKEN - DIAMANT RONDELLE POUR PONÇAGE SEC

Diamantschleifscheiben für Marmor und Granit, mit Klett,

Ø 100 mm, max. 3'000 min<sup>-1</sup>

*Rondelle diamant à ponce à pour marmor et granit, avec velcro,*

*Ø 100 mm, max. 3'000 min<sup>-1</sup>*

	NO.	CHF
C50	7919579	14,00
C100	7918910	14,00
C200	7918911	14,00
C400	7918912	14,00
C800	7918913	14,00
C1500	7918914	14,00
C3000	7918915	14,00
Buff	7918916	14,00

**HUFA**  
Die Marke der Fliesenleger



## DIAMANT-TOPF 50 MM - MEULE BOISSEAU DIAMANT 50 MM

Zum Entfernen von hartnäckigen Beschichtungen, offener Diamantbesatz  
*pour enlever de revêtements farouchement*

	NO.	CHF
50 mm / M14	7919757	80,00

**solid**

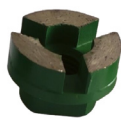

## DIAMANT-TOPF UNIVERSAL - MEULE BOISSEAU DIAMANT

für alle Oberflächen  
*pour toutes les surfaces*

	NO.	CHF
35 mm / M14	8067644	70,00
60 mm / M14	7919430	70,00
100 mm / M14	7919611	130,00

**solid**



## DIAMANT-TOPF TURBO GOLD E - MEULE BOISSEAU DIAMANT TURBO L'OR E

für alle Rückstände, trocken, eco  
*pour tous les résidus, sec, eco*

	NO.	CHF
125 mm Ø 22,2 mm	1055285	45,00

**solid**



## DIAMANT-TOPF TURBO GOLD - MEULE BOISSEAU DIAMANT TURBO L'OR

für alle Rückstände, trocken  
*pour tous les résidus, sec*

	NO.	CHF
125 mm Ø 22,2 mm	01572107	99,00
180 mm Ø 22,2 mm	7919457	200,00

**solid**



## DIAMANT-TOPF RAPTOR - MEULE BOISSEAU DIAMANT RAPTOR

für Beton  
*pour béton*

	NO.	CHF
125 mm Ø 22,2 mm	9058388	129,00

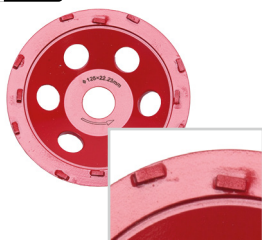

**solid****DIAMANT-TOPF PKD MF - MEULE BOISSEAU PCD MF**

zum Abschleifen von diversen Beschichtungen, Klebstoffen, Versiegelungen, Farben, mit 12 Hochleistungs-PKD-Körpern PKD MF mit kleinen runden PKD Körpern für universellen Einsatz, oberflächenschonend, optimal geeignet für dünne Schichten  
*Pour enlèvement de divers revêtements, colle, peinture, chape, Avec 12 corps PCD haut rendement, PCD MF avec petit corps PCD rond pour une utilisation universelle, optimal pour épaisseur fine*

	NO.	CHF
125 mm Ø 22,2 mm	7919371	180,00
180 mm Ø 22,2 mm	9058380	240,00

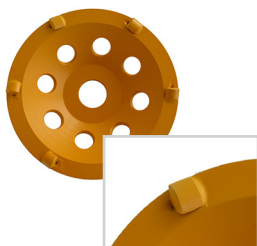
**solid****DIAMANT-TOPF PKD GR - MEULE BOISSEAU PCD GR**

zum Abschleifen von diversen Beschichtungen, Klebstoffen, Versiegelungen, Farben, weichen Estrichen, mit Hochleistungs-PKD-Körpern, PKD GR mit grossen runden PKD Körpern für härtere Beschichtungen, aggressiv  
*Pour enlèvement de divers revêtements, colle, peinture, chape, Avec corps PCD haut rendement, PCD GR avec grands corps PCD pour des revêtements dur, agressive*

	NO.	CHF
125 mm Ø 22,2 mm	7918727	180,00
180 mm Ø 22,2 mm	9058378	240,00

**solid****DIAMANT-TOPF PKD GP - MEULE BOISSEAU PCD GP**

zum Abschleifen von diversen Beschichtungen, Klebstoffen, Versiegelungen, Farben, weichen Estrichen, mit Hochleistungs-PKD-Körpern, PKD GP mit spitzen PKD-Körpern für dicke, elastische Beschichtungen, extrem aggressiv  
*Pour enlèvement de divers revêtements, colle, peinture, chape, Avec corps PCD haut rendement, PCD GP avec corps PCD pointu, pour des revêtements épais, très agressive*

	NO.	CHF
125 mm Ø 22,2 mm	9058376	180,00
180 mm Ø 22,2 mm	9058379	240,00

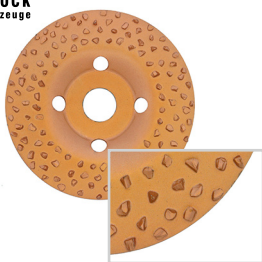
**EIBENSTOCK**  
 Elektrowerkzeuge
**WOLFRAM-SCHLEIFTOPF - MEULE EN TUNGSTÈNE**

für Gips, Kalksandstein, Holz, Farbe, Kleberresten  
*pour enduits, briques silico-calcaires, bois, peintures, résidus de colle*

	NO.	CHF
125 mm Ø 22,2 mm	9058423	83,00

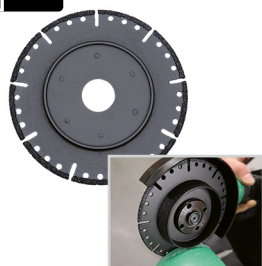
**solid****TRENN- UND ANFASSSCHEIBE - DISQUE DE COUPE ET D'ÉBAVURAGE**

für Kunststoffrohre  
*pour de tuyau en plastique*

	NO.	CHF
125 mm Ø 22,2 mm	7515013	99,00



## DIAMANT-BOHRKRONE TROCKEN - COURONNE DIAMANT SEC

Longlife, für Feinsteinzeug und Granit, mit M14-Aufnahme,  
Nutzlänge 33mm, min. 10000min<sup>-1</sup>

Longlife, pour grès cerame et granit, avec alésage M14,  
longueur utile 33mm, min. 10000min<sup>-1</sup>



		NO.	CHF
5 mm		9058355	22,00
6 mm		1055215	22,00
8 mm		7880848	23,00
10 mm		7880849	25,00
12 mm		7880850	25,00
14 mm		1055219	26,00
20 mm		4475628	26,00
22 mm		1055221	29,00
25 mm		1055222	32,00
28 mm		4475946	36,00
30 mm		1055224	38,00
32 mm		7880855	41,00
35 mm		4475629	44,00
38 mm		7880856	48,00
40 mm		1055228	51,00
42 mm		4475630	55,00
45 mm		1055230	57,00
50 mm		4475947	63,00
55 mm		1055232	69,00
60 mm		4475631	78,00
65 mm		7880860	84,00
68 mm		7880861	91,00
70 mm		1055236	91,00
75 mm		1055237	97,00
80 mm		1055238	104,00
85 mm		1055239	110,00
90 mm		7995792	115,00
95 mm		7995793	127,00
100 mm		1055240	129,00
105 mm		9058356	144,00
110 mm		1055241	150,00
120 mm		1055242	173,00
125 mm		9058357	196,00
130 mm		7995795	220,00



## DIAMANT-BOHRKRONEN SET - SET COURONNE DIAMANT SEC

Für Feinsteinzeug und Granit, mit M14-Aufnahme  
8 Bohrkronen 6-12mm + Kühlwachs, min. 10000min<sup>-1</sup>

Pour grès cerame et granit, avec alésage M14  
8 couronne diamant 6-12mm + cire de refroidissement, min. 10000min<sup>-1</sup>

		NO.	CHF
4 x 6 / 2 x 8 / 1 x 10 / 1 x 12 mm		1055243	190,00



### DIAMANT-BOHRKRONEN SET - SET COURONNE DIAMANT SEC

Longlife, für Feinsteinzeug und Granit, mit M14-Aufnahme, min. 10000min<sup>-1</sup>  
6 Bohrkronen 20-60mm

*Longlife, pour grès cerame et granit, avec alésage M14, min. 10000min<sup>-1</sup>  
6 couronne diamant 20-60mm*

	NO.	CHF
20 / 28 / 35 / 42 / 50 / 60 mm	5418276	299,00

**sigma**



### DIAMANT-BOHRKRONE TROCKEN - COURONNE DIAMANT SEC

für Feinsteinzeug und Granit, mit M14-Aufnahme, min. 10000min<sup>-1</sup>  
*pour grès cerame et granit, avec alésage M14, min. 10000min<sup>-1</sup>*

	NO.	CHF
6 mm	9058442	39,00
8 mm	9058444	39,00
10 mm	9058446	39,00
12 mm	9058448	39,00
20 mm	7919566	41,00
25 mm	7919567	49,00
30 mm	9058449	59,00
35 mm	7919569	68,00
40 mm	7919570	75,00
50 mm	9058450	94,00
60 mm	7919572	112,00
70 mm	9058451	130,00



### DIAMANT-BOHRKRONE TROCKEN - COURONNE DIAMANT SEC

für Feinsteinzeug und Granit, mit M14-Aufnahme, min. 10000min<sup>-1</sup>  
*pour grès cerame et granit, avec alésage M14, min. 10000min<sup>-1</sup>*

	NO.	CHF
6 mm	7918566	30,00
7 mm	7918571	31,50
8 mm	7918567	33,00
10 mm	7918568	36,50
12 mm	7918569	39,50
20 mm	7918547	63,00
28 mm	7919207	73,50
35 mm	7918549	94,00
43 mm	9058327	102,00
50 mm	7919210	115,00
60 mm	7919211	134,00
65 mm	7918553	144,00
68 mm	9058328	155,00
75 mm	7918570	160,00



### DIAMANT-BOHRKRONEN SET - SET COURONNE DIAMANT SEC

Für Feinsteinzeug und Granit, mit M14-Aufnahme  
*Pour grès cerame et granit, avec alésage M14*

	NO.	CHF
28 / 35 / 43 / 68 mm	9058435	410,00
28 / 35 / 43 / 50 / 68 mm	9058436	495,00
6 / 8 / 20 / 35 / 50 / 68 mm	7919560	465,00

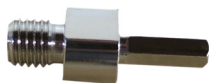

## ADAPTER FÜR BOHRMASCHINE - ADAPTATEUR POUR PERCEUSE

6-kant  
hexagonal

	NO.	CHF
M14	1055245	15,00



## DIAMANT-BOHRER TROCKEN - COURONNE TRÉPAN DIAMANT SEC

Für Feinsteinzeug und Granit, mit 6-kant Aufnahme, min. 1000min<sup>-1</sup>  
Pour grès cerame et granit, avec alésage hexogonale, min. 1000min<sup>-1</sup>

	NO.	CHF
6 mm	7918704	20,00
8 mm	7918705	20,00
10 mm	7918706	20,00
12 mm	7918707	20,00
14 mm	7919367	20,00



## DIAMANT-BOHRER TROCKEN - COURONNE TRÉPAN DIAMANT SEC

Für Feinsteinzeug und Granit, mit 6-kant Aufnahme, min. 1500min<sup>-1</sup>  
Pour grès cerame et granit, avec alésage hexogonale, min. 1500min<sup>-1</sup>

	NO.	CHF
6 mm	9058441	39,00
8 mm	9058443	39,00
10 mm	9058445	39,00
12 mm	9058447	39,00



## DIAMANT-BOHRER TROCKEN - COURONNE TRÉPAN DIAMANT SEC

Für Feinsteinzeug und Granit, mit 6-kant Aufnahme, 1000-2500min<sup>-1</sup>  
Pour grès cerame et granit, avec alésage hexogonale, 1000-2500min<sup>-1</sup>

	NO.	CHF
6 mm	7919218	31,00
8 mm	7919219	34,00
10 mm	7918561	37,50
12 mm	9058329	41,00
14 mm	9058330	45,00
20 mm	7918564	65,00



## DIAMANT-BOHRKRONEN SET - SET COURONNE DIAMANT SEC

Für Feinsteinzeug und Granit, mit 6-kant Aufnahme, 1000-2500min<sup>-1</sup>  
Pour grès cerame et granit, avec alésage hexogonale, 1000-2500min<sup>-1</sup>

	NO.	CHF
6 / 8 / 10 / 12 mm	7919224	136,00



## KÜHLWACHS - CIRE DE REFROIDISSEMENT

für Dia-Bohrkrone  
pour couronne-trépan diamant

	NO.	CHF
	1055247	8,00

**solid****DIAMANT-FINGERFRÄSER - TRÉPAN DIAMANT DOIGT**

Für Feinsteinzeug und Granit, mit M14-Aufnahme, trocken  
*Pour grès cerame et granit, avec alésage M14, sec*

	NO.	CHF
Ø 16 x 40 mm	7919274	52,00
Ø 20 x 40 mm	7919273	60,00

**DIAMANT-FINGERFRÄSER - TRÉPAN DIAMANT DOIGT**

Für Feinsteinzeug und Granit, mit M14-Aufnahme, trocken, max. 11000min<sup>-1</sup>  
*Pour grès cerame et granit, avec alésage M14, sec, max. 11000min<sup>-1</sup>*

	NO.	CHF
Ø 10 x 50 mm	9058335	36,00
Ø 20 x 50 mm	9058336	44,00

**DIAMANT-FINGERFRÄSER KONISCH - TRÉPAN DIAMANT DOIGT CONIQUE**

Für Feinsteinzeug und Granit, mit M14-Aufnahme, trocken, max. 11000min<sup>-1</sup>  
*Pour grès cerame et granit, avec alésage M14, sec, max. 11000min<sup>-1</sup>*

	NO.	CHF
Ø 2-35 x 35 mm	9058337	62,50
Ø 20-48 x 32 mm	9058338	87,50

**KANTENFRÄSER - FRAISEUSE DE BORDS**

Vollrund / *tout rond*  
 Halbround / *demi-ronde*

	NO.	CHF
M14	9058439	193,00
M14	9058440	189,00

**solid****DIA-WING FÜR BODENSCHLEIFMASCHINE - DIA-WING POUR PONCEUSE DE SOL**

zum Entfernen von Beschichtungen, 3x M6,  
 Preis pro Stück  
*pour enlever des revêtements, 3x M6,  
 prix par pc.*

	NO.	CHF	
blau / <i>bleu</i>	C18/20	7918699	80,00
blau / <i>bleu</i>	C30/40	7918700	80,00
blau / <i>bleu</i>	C60/80	7918701	80,00
blau / <i>bleu</i>	C120	7918742	80,00
Grau / <i>gris</i>	PKD Split	7918702	90,00
Gelb / <i>jaune</i>	PKD GR	7918703	90,00
Orange / <i>orange</i>	PKD GP Spitz	7918741	90,00

PKD gross rund / *PCD ronde grande*

PKD gross punktiert / *PCD pointée grande*

**solid****SCHLEIFSCHLEIBE - DISQUE ABRASIV**

für Bodenschleifmaschine Solid 250, Ø250mm  
*pour ponceuse à béton Solid 250, Ø250mm*

	NO.	CHF
C30	7918770	300,00

**sigma****DIA-RADIUSSCHLEIBE - DISQUE DIAMANT POUR COUPE**

Ø115mm, für JOLLY EDGE  
 Ø115mm, pour JOLLY EDGE

	NO.	CHF
Radius 6 mm	9058459	410,00
Radius 8 mm	9058460	385,00
Radius 10 mm	9058461	465,00

**solid**



## BOGENMESSER - LAME COURBE

		NO.	CHF
zu Multimaster / Quick Change	1,8 x 60 mm	7919272	19,50
zu Supercut	1,6 x 60 mm	7918600	19,50
zu Supercut	1,8 x 60 mm	6191263	19,50
zu Supercut	2,0 x 60 mm	7919260	19,50

**solid**

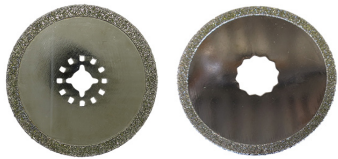

## RUNDMESSER - LAME CIRCULAIRE

		NO.	CHF
zu Multimaster	2,2 x 75mm	7918768	19,50
zu Supercut	1,8 x 75mm	7918930	19,50

**solid**



## SÄGEBLATT - LAME ÉTROITE

		NO.	CHF
zu Multimaster	1,8 x 90mm	7919426	28,00
zu Supercut	1,8 x 90mm	7919294	22,00

**solid**



## WOLFRAM 3-ECK RASPEL - RÂPE CARBURE TRIANGLE

		NO.	CHF
zu Multimaster / Quick Change / Supercut	78 mm	7919293	28,00

**solid**



## WOLFRAMRASPEL FINGERFORM - RÂPE CARBURE, FORME ALLONGÉE

		NO.	CHF
zu Multimaster / Supercut	40 x 35 mm	7918616	20,00



**FLIESENSCHNEIDER**  
**COUPE-CARREAUX**

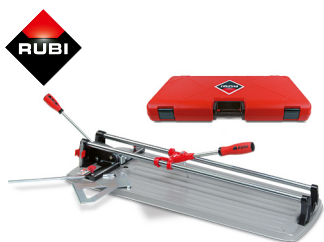

## SCHNEIDAPPARAT TS MAX - COUPEUSE TS MAX

Plattendicke 6-15 mm, Brechkraft 800 kg, im Koffer  
*épaisseur carrelage 6-15 mm, force concasseur 800 kg, en coffre*

	NO.	CHF
43 cm	1138578	425,00
66 cm	1138580	585,00
75 cm	1138581	645,00



## SCHNEIDAPPARAT TR MAGNET - COUPEUSE TR 600 MAGNET

Plattendicke 6-15 mm, Brechkraft 800 kg, im Koffer  
*épaisseur carrelage 6-15 mm, force concasseur 800 kg, en coffre*

	NO.	CHF
60 cm	1059332	640,00
71 cm	7918668	690,00



## SCHNEIDAPPARAT HIT-PLUS - COUPEUSE HIT-PLUS

Plattendicke 3-18 mm, Brechkraft 900 kg, mit Tasche  
*épaisseur carrelage 3-18 mm, force concasseur 900 kg, en sac*

	NO.	CHF
120 cm	9150293	1170,00
160 cm	9150294	1470,00



## SCHNEIDAPPARAT TX-MAX - COUPEUSE TX-MAX

Plattendicke 3-21 mm, Brechkraft 1200 kg, im Koffer  
*épaisseur carrelage 3-21 mm, force concasseur 1200 kg, en coffre*

	NO.	CHF
71 cm	1138586	1000,00
102 cm	1138587	1110,00
125 cm	1138588	1700,00



## SCHNEIDAPPARAT TZ - COUPEUSE TZ

Plattendicke 3-21 mm, Brechkraft 1500 kg, mit Tasche  
*épaisseur carrelage 3-21 mm, force concasseur 1500 kg, en sac*

	NO.	CHF
85 cm	1138582	1330,00
102 cm	1138583	1390,00
130 cm	1138584	1820,00
155 cm	1138585	2020,00
180 cm	9058365	3270,00



## SLIM CUTTER G2 - SLIM CUTTER G2

Schnittlänge bis 360 cm, Plattendicke 3-10mm, Lieferumfang: Führungsschienen 2x 155cm & 1x 65cm, Schneidrad 22mm, 1 Brechzange, 3 Saugnäpfe, 1 Nylon Tragtasche  
*longueur de coupe jusqu'à 360 cm, épaisseur carrelage 3-8 mm, contenu de la livraison: guides 2x 155 cm & 1x 65 cm, roulette 22 mm, 1 tenaille de séparation, 3 ventouses de fixation, 1 trousse de transport en nylon*

	NO.	CHF
360 cm	9058400	795,00



**SLAB CUTTER - SLAB CUTTER**

Schnittlänge bis 320 cm, Plattendicke 3-10mm, Lieferumfang:- 3 Führungsschienen à 110 cm - Schneidrad 22mm - 1 Brechzange - Saugnäpfe - 1 Nylon Tragtasche  
*longueur de coupe jusqu'e 320 cm, épaisseur carrelage 3-8 mm, contenu de la livraison:*  
 - 3 guides de 110 cm, - roulette 22 mm, - 1 tenaille de séparation, - ventouses de fixation,  
 - 1 trousse de transport en nylon

	NO.	CHF
320 cm	8067635	1090,00

**HM-RÄDCHEN FÜR TS, TF, TR - MOLETTE MÉTAL POUR TS, TF, TR**

	NO.	CHF
6 mm	01567980	17,00
8 mm	01578173	19,50
Endure 8 mm	7918496	38,50
10 mm	01567981	22,00
Gold / or LongLife 10 mm	2041850	29,00
18 mm	1055046	31,00
Extreme 22 mm	7918497	76,00
2 x 6 mm Duo 6 mm	7918498	31,50
6 + 10 mm Duo 6 + 10 mm	7919158	36,50

**HM-RÄDCHEN FÜR TX, TM UND TZ - MOLETTE MÉTAL POUR TX, TM ET TZ**

	NO.	CHF
8 mm	01578173	25,00
Endure 8 mm	7918495	49,00
10 mm	1055054	27,50
Gold / or LongLife 10 mm	1055056	34,50
18 mm	1055055	36,50
Extreme 22 mm	1138596	85,50

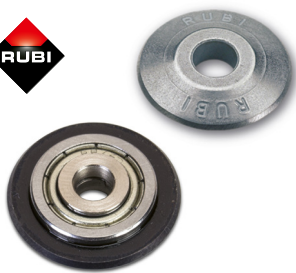
**HM-RÄDCHEN FÜR TP, TQ, SLIM CUTTER - MOLETTE MÉTAL POUR TP, TQ, SLIM CUTTER**

	NO.	CHF
Auslauf / Sortie 22 mm	5726041	18,50
Extreme 22 mm	7919153	46,00

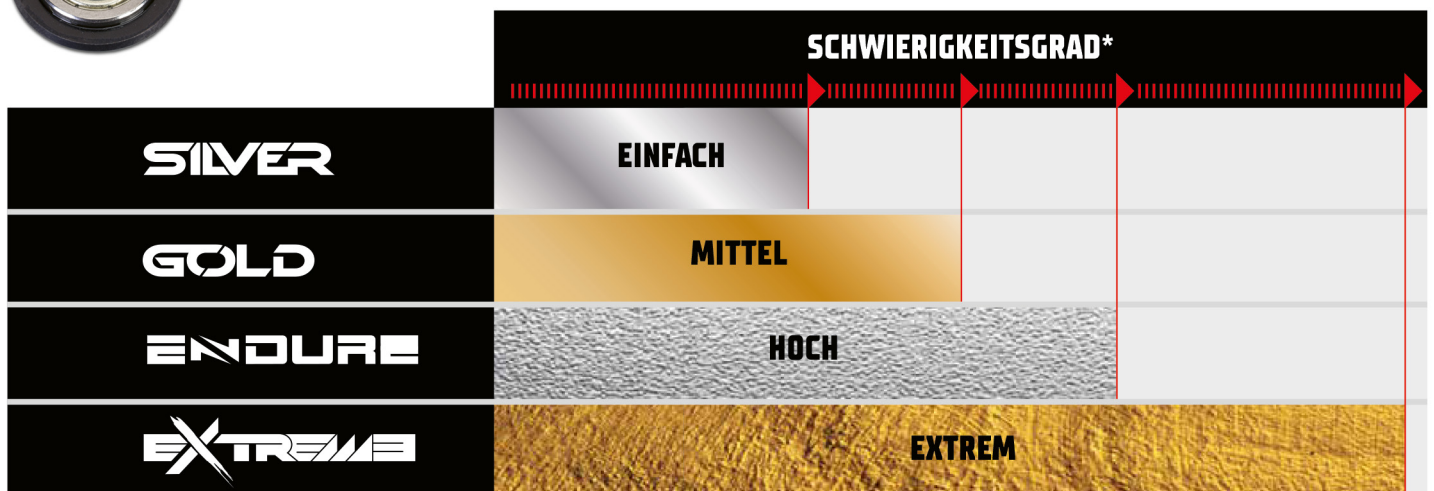
**SCHWIERIGKEITSGRAD\***

\*Schwierigkeit in Bezug auf: Rauheit, Härte, Höhe, Spannungen.

# FLIESENSCHNEIDER COUPE-CARREAUX

**sigma**



## SCHNEIDAPPARAT - COUPEUSE

Plattendicke 19 mm, Brechkraft 1050 kg, ziehen  
*épaisseur carrelage 19 mm, force concasseur 1050 kg, tirer*

🔧	NO.	CHF
37 cm	7918795	250,00

**sigma**



## SCHNEIDAPPARAT SERIE 4 NEX - COUPEUSE SERIE 4 NEX

Plattendicke 19 mm, Brechkraft 1200 kg, stossen  
*épaisseur carrelage 19 mm, force concasseur 1200 kg, pousser*

🔧	NO.	CHF
62 cm	8067667	705,00
76 cm	8067669	795,00
95 cm	8067671	920,00
125 cm	8145988	1310,00
155 cm	8067674	1680,00

**sigma**



## SCHNEIDAPPARAT SERIE 4 UP - COUPEUSE SERIE 4 UP

Plattendicke 17 mm, Brechkraft 1050 kg, ziehen  
*épaisseur carrelage 17 mm, force concasseur 1050 kg, tirer*

🔧	NO.	CHF
70 cm	8067668	665,00
84 cm	8067670	755,00
103 cm	8067672	880,00

**sigma**

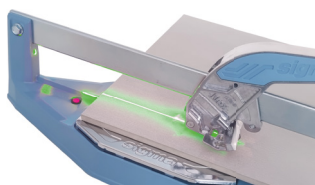

## LASER KIT - KIT LASER

für Serie 4 UP / NEX  
*pour Serie 4 UP / NEX*

🔧	NO.	CHF
	9150241	160,00

**sigma**



## SCHNEIDAPPARAT SERIE XL - COUPEUSE SERIE XL

Plattendicke 19 mm, Brechkraft 770 kg, stossen  
*épaisseur carrelage 19 mm, force concasseur 770 kg, pousser*

🔧	NO.	CHF
205 cm	9150246	2480,00
245 cm	7918622	2555,00

**sigma**



## SCHNEIDSYSTEM KERA-CUT EXT - SYSTEME DE COUPAGE KERA-CUT EXT

Plattendicke bis 7 mm, mit Saugnäpfen und Zange, Schiene 2-teilig  
*épaisseur carrelage jusque 7 mm, avec ventouses et tenaille, rail en 2 parties*

🔧	NO.	CHF
332 cm	9150320	1115,00

Verlängerung zu Kera-Cut EXT  
*Rallonge pour Kera-Cut EXT*

50 cm	7918945	155,00
-------	---------	--------

**sigma**
**HM-RAD MIT ACHSE UND MUTTER  
ROUE DE RECHANGE MÉTAL DUR AVEC AXE ET ÉCROU**
Standard / *standard*Titan / *titan*KlickKlock / *KlickKlock*für Serie 3 Max / *pour Serie 3 Max*für Serie XL D1 / *pour Serie XL D1*für Kera-Cut / *pour Kera-Cut*für Kera-Cut (alt) / *pour Kera-Cut (alt)*für Serie 4 NEX / XL D2 / *pour Serie 4 NEX / XL D2*für Serie 4 NEX Titan / XL D2 / *pour Serie 4 NEX Titan / XL D2*für Serie 4 UP / *pour Serie 4 UP*für Serie 4 UP Titan / *pour Serie 4 UP Titan*

NO.

CHF

12 mm	01572639	13,00
12 mm	1055262	16,50
16 mm	01574432	13,00
19 mm	1055280	38,50
13 mm	7918654	21,00
12 mm	7919311	15,50
19 mm	7918653	37,50
16 mm	8067631	21,00
16 mm	8067632	25,00
12 mm	8067633	13,50
12 mm	8067634	17,50

**sigma**
**ZUBEHÖR-KIT MOSAIK ZU SERIE 4 - KIT ACCESSOIRE MOSAIK POUR 4**

NO.

CHF

337 x 486 mm	8067677	78,00
--------------	---------	-------

**sigma**
**SEITENANSCHLAG VERLÄNGERUNG SERIE 4 -  
EXTENSION DES BUTÉES LATÉRALES SERIE 4**

NO.

CHF

500 mm	8067636	90,00
--------	---------	-------

**sigma**
**KERA-CUT BRECHAPPARAT - KERA-CUT SÉPARATEUR**

NO.

CHF

0-30 mm	7918868	82,00
0-15 mm	7995810	48,00

**RÜBI**
**BRECHVORRICHTUNG - SÉPARATEUR**
SLAB  
SLIM

NO.

CHF

3-10 mm	9150306	153,00
6-18 mm	1138589	240,00

# GROSSFORMAT FLIESEN CARREAUX GRAND FORMAT



## SLIM EASY TRANS TRANSPORTSYSTEM - SYSTÈME DE TRANSPORT

mit 10 Saugnäpfe, max. 60 kg  
avec 10 ventouses, max 60 kg

NO.	CHF
1,6 - 3,2 m	7520809 1040,00



## SLIM EASY TRANS PLUS TRANSPORTSYSTEM - SYSTÈME DE TRANSPORT PLUS

mit 6 Saugnäpfe, max. 110 kg  
avec 6 ventouses, max 110 kg

NO.	CHF
1,6 - 3,2 m	8067637 1750,00

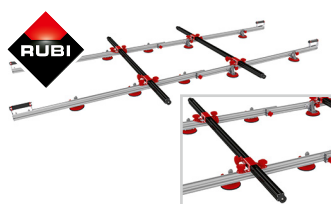

## SLIM EASY TRANS STREBEN SET (2ST.) - KIT SUPPLEMENTAIRE SLIM EASY TRANS

zusammen mit Art. 18910 oder 18976 verwenden  
à utiliser conjointement avec l'article 18910 ou 18976

NO.	CHF
	9058371 450,00



## SCHWERLAST SAUGTRAGSYSTEM HEAVY DUTY N - SLAB TRANS HEAVY DUTY N

6 Schwerlastsaugteller, max. 200 kg  
6 VENTOUSE SLAB TRANS HEAVY DUTY, max 200 kg

NO.	CHF
165 x 320cm	8067638 2870,00



## KERA-LIFT TRAGESYSTEM - SYSTEME A PORTER KERA-LIFT

zum Bewegen und Verlegen von grossen Fliesen, max. 75 kg, 3 Saugheber  
pour transporter et poser de grands carreaux, max 75 kg, 3 Ventouse

NO.	CHF
min. 20 x 195 cm max. 80 x 340 cm	9058375 745,00



## KERA-LIFT TRAGESYSTEM - SYSTEME A PORTER KERA-LIFT

zum Bewegen und Verlegen von grossen Fliesen, max. 150 kg, 8 Saugheber  
pour transporter et poser de grands carreaux, max 150 kg, 8 Ventouse

NO.	CHF
min. 40 x 195 cm max. 160 x 340 cm	9058374 1965,00



## ROLLEN-KIT - KIT CARRIAGE

für KERA-LIFT, Rollen und Abstützung  
pour KERA-LIFT, Rouleaux et support

NO.	CHF
2 x	7919544 600,00



## TRAGEGRIFF KIT - KIT POIGNÉES

für KERA-LIFT  
pour KERA-LIFT

NO.	CHF
4 x	7919546 235,00



## PLATTENHEBER ERGO LIFT - PORT-DALLES ERGO LIFT

zum Bewegen und Verlegen von grossen Fliesen, max. 70 kg  
pour transporter et poser de grands carreaux, max 70 kg

NO.	CHF
180 x 80 cm	9150248 570,00

**FAHRWAGEN - CHARIOT MOTEUR**

max. 140kg  
passend zu Art. 18936 / compatible avec l'article 18936



NO.

CHF

116 x 72 x  
40 cm

7918681

1150,00

**FAHRWAGEN RHINO - CHARIOT MOTEUR RHINO**

grosse Rollen, Transportkanal 40mm breit  
grands rouleaux, canal de transport de 40 mm de large



NO.

CHF

max. 250kg

9058403

352,00

**WERKBANK - TABLE DE TRAVAIL**

Arbeitshöhe 70cm, belastbar 250kg, 34,5kg schwer  
hauteur de travail 70cm, chargeable 250kg, 34,5 kg de poids



NO.

CHF

180 x 105 cm

7918682

1100,00

**WERKBANK VERSA - TABLE DE TRAVAIL VERSA**

Arbeitshöhe 70-84 cm, belastbar 260kg, 42 kg schwer, mit Transportrollen,  
Tischbreite verstellbar  
hauteur de travail 70-84 cm, chargeable 260kg, 42 kg de poids, avec roulettes de  
transport, largeur de la table réglable



NO.

CHF

180 x  
110/152 cm

9058373

1410,00

**TISCHVERLÄNGERUNG VERSA - RALLONGE DE TABLE VERSA**

NO.

CHF

120 cm

9058396

737,00

**ABSTANDHALTER - ENTRETOISES**

für Werkbank  
pour table de travail



NO.

CHF

15 x

9058398

59,00

**sigma****WERKBANK - TABLE DE TRAVAIL**

Arbeitshöhe 82cm, belastbar 200 kg  
hauteur de travail 82cm, chargeable 200 kg



NO.

CHF

180 x 96 cm

7918918

970,00

180 x 151.5  
cm

7919590

1200,00

**sigma****WERKBANK - TABLE DE TRAVAIL**

Arbeitshöhe 82 oder 90cm, ausziehbar, belastbar 200kg  
hauteur de travail 82 ou 90cm, extensible, chargeable 200kg



NO.

CHF

180 x 96-165  
cm

9150313

1395,00

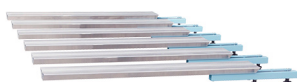
**sigma****VERLÄNGERUNG FÜR WERKBANK - RALLONGE POUR TABLE DE TRAVAIL**

NO.

CHF

zu 63E

4x 90cm

9058456

450,00

pour 63F

6x 90cm

7919591

635,00

# GROSSFORMAT FLIESEN CARREAUX GRAND FORMAT

**sigma**



## ABSTANDHALTER - ENTRETOISES

für Werkbank  
*pour table de travail*

	NO.	CHF
50x	7918861	44,00

**sigma**



## KLEMMEN-SET - KIT DE PINCES

für Werkbank  
*pour table de travail*

	NO.	CHF
2x	7918859	80,00

**sigma**



## HAKEN-SET - KIT CROCHETS

für Werkbank  
*pour table de travail*

	NO.	CHF
2x	7918860	52,00

**sigma**



## TISCH-HALTERUNG KERA-CUT - FIXATION KERA-CUT

für Werkbank 63E und 63F  
*fixation pour table de travail 63E et 63F*

	NO.	CHF
	7918849	68,00

**solid**



## TISCH FALTBAR - TABLE PLIABLE

alu, 6 Streben / *alu, 6 soutien*  
alu, 15 Streben / *alu, 15 soutien*

	NO.	CHF
113x60x73cm	9150253	119,00
221x113x73cm	9150254	249,00

**sigma**

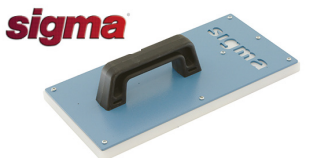

## FLIESENKLOPFER - BATTLE DE CARREUR

für die Nivellierung grosser Fliesen  
*pour niveler les grandes carreaux*

	NO.	CHF
16 x 33 cm	7918877	93,00

**sigma**



## SAUGNAPP-SET - KIT VENTOUSE

für Verlegung grosser Fliesen  
*pour les grandes carreaux*

	NO.	CHF
	7918891	310,00



### DIAMANTSÄGE TC 125 G2 - SCIE CIRCULAIRE DIAMANT TC 125 G2

Nass- und Trockenschnitt für Fliesen und Feinsteinzeug, Einsatz nur mit Führungsschiene (Slim cutter G2)), max. Schnitttiefe 25 mm, passend zu Slim Cutter  
*Pour une coupe à sec et à l'eau de carrelage et grès cérame, Utilisation seulement avec rail de guidage (Slim Cutter G2), profondeur de coupe max. 25 mm, conforme à Slim Cutter*

	NO.	CHF
125 mm / 1250W	9058438	608,00



### FÜHRUNGSSCHIENEN SET ZU TC 125 G2 - RAIL DE GUIDAGE POUR TC 125 G2 EN SET

Führungsschiene 360cm mit Saugnapfbefestigung  
*Rail de guidage 360cm avec fixation par ventouse*

	NO.	CHF
360 cm	9058437	535,00



### KERA-FLEX HALTERUNG - GUIDE KERA-FLEX

max. 30 mm, mit Dia-Scheibe, für Befestigung an Kera-Cut System empfohlener Winkelschleifer Bosch GWS 7-115E, nicht im Lieferumfang enthalten  
*max. 30 mm, avec disque diamant, pour la fixation au système Kera-Cut Meuleuse d'angle recommandé Bosch GWS 7-115E, non inclus en contenu de livraison*

	NO.	CHF
M14	7918848	400,00



### RUBI PLATTENVIBRATOR TRILLER - VIBRATEUR RUBI CARREAUX TRILLER

zum Eliminieren von Lufteinschlüssen  
*pour éliminer les poches d'air*

	NO.	CHF
4.8kg / 230V	7995777	680,00
mit Akku / avec batterie	9058341	965,00
ohne Akku / sans batterie	9058340	739,00



### RUBI PLATTENVIBRATOR QUAKE - VIBRATEUR RUBI CARREAUX QUAKE

zum Eliminieren von Lufteinschlüssen, mit Saugheber 50kg  
*pour éliminer les poches d'air, avec Ventouse 50kg*

	NO.	CHF
mit Akku / avec batterie	9058454	430,00
ohne Akku / sans batterie	9058455	224,00



### RUBI PLATTENVIBRATOR RV-18 - VIBRATEUR RUBI CARREAUX RV-18

zum Eliminieren von Lufteinschlüssen, mit Saugheber 50kg, mit Akku  
*pour éliminer les poches d'air, avec Ventouse 50kg, avec batterie*

	NO.	CHF
18V / 2.0Ah	9150312	312,00



### PLATTENVIBRATOR VIBRA TILE EASE PRO - VIBRATEUR VIBRA TILE EASE PRO

zum Eliminieren von Lufteinschlüssen, mit Saugheber 25kg, mit Akku  
*pour éliminer les poches d'air, avec Ventouse 25kg, avec batterie*

	NO.	CHF
18V	9150258	149,00

# GROSSFORMAT FLIESEN CARREAUX GRAND FORMAT



## RUBI PRO-EDGER - RUBI PRO-EDGER

Kantenschleifer für Winkelschleifer M14  
*ponceuse de bord pour meuleuse d'angle M14*

	NO.	CHF
1-20 mm	7995772	655,00



## DIA-FASENSCHEIBE - DISQUE DIAMANT POUR COUPE

für Rubi PRO-EDGER, 9000 - 12000 U/min, 45° Fase  
*pour Rubi PRO-EDGER, 9000 - 12000 U/min, 45° bevel*

Rauh / rough

fein / bien

Schruppscheibe / Meule de rectification

	NO.	CHF
45x15mm	9058364	146,00
45x15mm	7995776	146,00
45x20mm	7995771	169,00

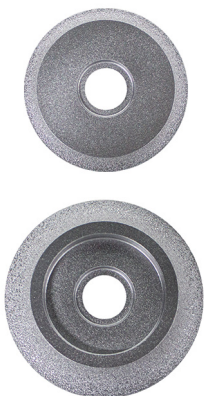

## DIA-RADIUSSCHEIBE - DISQUE DIAMANT POUR COUPE

für Rubi PRO-EDGER  
*pour Rubi PRO-EDGER*

Radius

Radius

	NO.	CHF
5 mm	7995773	101,00
10 mm	7995774	101,00





**sigma****JOLLY EDGE - JOLLY EDGE**

Kantenschleifer für Winkelschleifer M14, Gehrung 40-50°, Radius 6-10mm  
*ponceuse de bord pour meuleuse d'angle M14, l'onglet 40-50°, rayon 6-10mm*



NO.

CHF

7995809

660,00

**sigma****FIXIERSET - KIT DE FIXATION**

für JOLLY EDGE  
*pour JOLLY EDGE*



NO.

CHF

7919503

157,00

**sigma****DIA-RADIUSSCHEIBE - DISCQUE DIAMANT POUR COUPE**

Ø115mm, für JOLLY EDGE  
*Ø115mm, pour JOLLY EDGE*



NO.

CHF

Radius

6 mm

9058459

410,00

Radius

8 mm

9058460

385,00

Radius

10 mm

9058461

465,00

Radius

8 mm

9150317

647,00

**sigma****J-PRO - J-PRO**

Kantenschneider für Gehrung 46° für Winkelschleifer M14  
*Coupe-bordures pour onglet 46° pour meuleuse d'angle M14*



NO.

CHF

5-20 mm

9058427

510,00

**sigma****SIMPLE BEVEL - SIMPLE BEVEL**

Kantenschleifer für Winkelschleifer M14, Winkel 22-90°, Breite 0-12mm  
*ponceuse de bord pour meuleuse d'angle M14, angle 22-90°, largement 0-12mm*



NO.

CHF

Ø 100mm

8067664

670,00

**sigma****FIXIERSET - KIT DE FIXATION**

für SIMPLE BEVEL  
*pour SIMPLE BEVEL*



NO.

CHF

8067665

130,00

**sigma****WASSERKIT COMBIFLEX - KIT D'EAU COMBIFLEX**

NO.

CHF

20L

7995812

183,00



**ELEKTRISCHE GERÄTE**  
**ÉQUIPEMENT ÉLECTRIQUE**

Pro  
one



**BETONSCHLEIFER BS 120.1 - PONCEUSE À BETON BS 120.1**

im Koffer, inkl. Diamant-Schleifteller, 1400 W, 9'000 min<sup>-1</sup>  
en coffret, incl. Meule-boisseau, 1400 W, 9'000 min<sup>-1</sup>

Settings	NO.	CHF
125 mm Ø 22,2 mm	1050126	606,00

Pro  
one



**BETONSCHLEIFER BS 1802 SH - PONCEUSE À BETON BS 1802 SH**

im Koffer, inkl. PKD-Schleifteller, 1800 W, 10'000 min<sup>-1</sup>  
dans coffret, incl. Meule-boisseau PCD, 1800 W, 10'000 min<sup>-1</sup>

im Koffer, ohne PKD, mit Diamanttopf, 1800 W, 10'000 min<sup>-1</sup>  
dans coffret, sans PCD, avec meule-boisseau, 1800 W, 10'000 min<sup>-1</sup>

Settings	NO.	CHF
125 mm Ø 22,2 mm	1050127	820,00
125 mm Ø 22,2 mm	7918573	1010,00

EIBENSTOCK  
Elektrowerkzeuge



**ECKENSCHLEIFER EES 1400-3 - MEULEUSE DE COIN EES 1400-3**

im Koffer, mit 3 Betonschleiftellern, 1400W, 4500-13000 min<sup>-1</sup>  
en coffret, avec 3 patin de ponçage, 1400W, 4500-13000 min<sup>-1</sup>

Settings	NO.	CHF
44 mm	9150245	803,00

EIBENSTOCK  
Elektrowerkzeuge



**SCHLEIFTELLER EES 1400-3 - PATIN DE PONÇAGE EES 1400-3**

Beton Set à 3 Stk. / béton set à 3pcs.

Estrich Set à 3 Stk. / chape set à 3pcs.

Settings	NO.	CHF
44 mm	9150303	245,00
44 mm	9150302	245,00

solid



**BETONSCHLEIFER SOLID 250 - PONCEUSE À BETON SOLID 250**

inkl. Grundteller für 4 Dia-Wings, 2200 W, 67kg, 1'340 min<sup>-1</sup>  
incl. Support assiette pour 4 dia wings, 2200 W, 67kg, 1'340 min<sup>-1</sup>

Grundteller für 4 Wings  
plateau pour 4 outils

Settings	NO.	CHF
250 mm	7918775	1980,00
250 mm	9058387	140,00

solid



**DIA-WING FÜR BODENSCHLEIFMASCHINE - DIA-WING POUR PONCEUSE DE SOL**

zum Entfernen von Beschichtungen, 3x M6, Preis pro Stück  
pour enlever des revêtements, 3x M6, prix par pc.

PKD gross rund / PCD ronde grande

PKD gross punktiert / PCD pointée grande

Settings	NO.	CHF	
blau / bleu	C18/20	7918699	80,00
blau / bleu	C30/40	7918700	80,00
blau / bleu	C60/80	7918701	80,00
blau / bleu	C120	9058381	80,00
Grau / gris	PKD Split	7918702	90,00
Gelb / Jaune	PKD GR	7918703	90,00
Orange / orange	PKD GP Spitz	7918741	90,00



## RÜHRWERK RUBIMIX E-10 - MALAXEUR RUBIMIX E-10

mit Rührquirl 120 mm, 2-Gang Schaltgetriebe und stufenlose Drehzahlregulierung, 0-420/0-700 min<sup>-1</sup>  
avec melangeur 120 mm, boîte de réduction à deux vitesses et régulateur électronique, 0-420/0-700 min<sup>-1</sup>

mit Akku / avec batterie

NO.	CHF
18V / 5.2Ah 9058401	742,00
18V 9058402	462,00



## RÜHRWERK PROMIX - MALAXEUR PROMIX

mit Rührquirl 120 mm, 2-Gang Schaltgetriebe und stufenlose Drehzahlregulierung, 0-430/0-780 min<sup>-1</sup>  
avec melangeur 120 mm, boîte de réduction à deux vitesses et régulateur électronique, 0-430/0-780 min<sup>-1</sup>

NO.	CHF
1800 W M14 1050345	199,00



## RÜHRWERK HUFA 1800 - MALAXEUR HUFA 1800

mit Rührquirl 140 mm, 2-Gang Schaltgetriebe und stufenlose Drehzahlregulierung, 0-440/0-780 min<sup>-1</sup>  
avec melangeur 140 mm, boîte de réduction à deux vitesses et régulateur électronique, 0-440/0-780 min<sup>-1</sup>

NO.	CHF
1800 W M14 7995807	220,00



## RÜHRWERK EHR - MALAXEUR EHR

EHR 18.1 S, Rührquirl WG 120 mm, bis 40 kg, 0-450 min<sup>-1</sup>  
EHR 18.1 S, melangeur WG 120 mm, jusqu'à 40 kg, 0-450 min<sup>-1</sup>

EHR 20/2.6 S, Rührquirl MG 140 mm, bis 50 kg, 0-250/0-450 min<sup>-1</sup>  
EHR 20/2.6 S, melangeur MG 140 mm, jusqu'à 50 kg, 0-250/0-450 min<sup>-1</sup>

EHR 23/2.5 S, Rührquirl MG 160 mm, bis 80 kg, 0-250/0-580 min<sup>-1</sup>  
EHR 23/2.5 S, Rührquirl MG 160 mm, jusqu'à 80 kg, 0-250/0-580 min<sup>-1</sup>

NO.	CHF
1100 W M14 7918588	405,00
1300 W M14 7918589	615,00
1800 W M14 7918590	720,00



## ZWANGSMISCHER EZR - TURBO MALAXEUR EZR

EZR 24 R R/L, Rührquirl Z 230, bis 80 kg, 180-440 min<sup>-1</sup>, Rechts-/Linkslauf  
EZR 24 R R/L, Rührquirl Z 230, jusqu'à 80 kg, 180-440 min<sup>-1</sup>, rotation à droite/gauche

NO.	CHF
1800 W 7995763	1020,00



## FARBRÜHRER - MELANGEUR DE PEINTURE

350 x 6 mm, rund  
350 x 6 mm, ronde

480 mm, 6-kant  
480 mm, hexagonale

300 x 8 mm, rund  
300 x 8 mm, ronde

NO.	CHF
60 mm 7918983	5,50
80 mm 7919262	7,00
75 mm 1055261	8,00



## RONDENRÜHRER - MELANGEUR ROND

Länge 400 mm, 6-kant, Modell R  
longueur 400 mm, hexagonale, modèle R

NO.	CHF
80 mm 7995801	10,00
70 mm 9058405	11,00
85 mm 9058406	15,00



### WENDELRÜHRER - MELANGEUR À HÉLICE

Länge 400 mm, 6-kant, Modell W  
longueur 400 mm, hexagonale, modèle W

⚙️	NO.	CHF
70 mm	9058407	13,00
85 mm	9058408	14,50

Länge 600 mm, M14, Modell WG  
longueur 600 mm, M14, modèle WG

120 mm	7995800	25,00
140 mm	7995802	29,00
100 mm	7918802	26,00
120 mm	7919473	35,00
135 mm	7918804	39,00



### MÖRTELRÜHRER - MELANGEUR POUR MORTIER

Länge 600 mm, M14  
longueur 600 mm, M14

⚙️	NO.	CHF
120 mm	7995798	25,00
140 mm	7995799	29,00
135 mm	1055179	53,50
160 mm	7919475	51,50

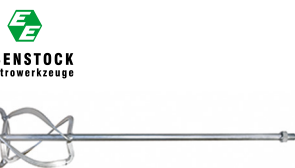

### MÖRTELRÜHRER - MELANGEUR POUR MORTIER

Länge 600 mm, M14, Modell MG  
longueur 600 mm, M14, modèle MG

⚙️	NO.	CHF
120 mm	5358859	38,50
140 mm	3617302	44,50
160 mm	7918805	51,50



### LEIMRÜHRER - MÉLANGEUR DE COLLE

Länge 600 mm, M14, Modell LG  
longueur 600 mm, M14, modèle LG

⚙️	NO.	CHF
120 mm	9058404	24,00



### GIPSRÜHRER - MÉLANGEUR DE PLÂTRE

Länge 600 mm, M14  
longueur 600 mm, M14

⚙️	NO.	CHF
120 mm	9058350	47,00



### MÖRTELRÜHRER - MELANGEUR POUR MORTIER

Länge 600 mm, M14  
longueur 600 mm, M14

⚙️	NO.	CHF
120 mm	9058351	51,00



### VERLÄNGERUNG - RALLONGE

⚙️	NO.	CHF
147 mm / M14	9058349	19,50
250 mm / M14	9058409	20,50





## MISCHSTATION AUTOMIX 1801 - UNITÉ MALAXEUR AUTOMIX 1801

mit Rührquirl und Mischkübel 65L, 50 min<sup>-1</sup>, bis 50 kg  
*avec mélangeur etseau 65L, 50 min<sup>-1</sup>, jusqu'à 50 kg*

Ersatzzeimer  
*seau*

⚙️	NO.	CHF
1500 W	7918584	1220,00
65 L	7918814	25,50



## MISCHSTATION AUTOMIX 90 - UNITÉ MALAXEUR AUTOMIX 90

mit Rührquirl und Mischkübel, 50 min<sup>-1</sup>, bis 80 kg  
*avec mélangeur etseau, 50 min<sup>-1</sup>, jusqu'à 80 kg*

Ersatzzeimer  
*seau*

⚙️	NO.	CHF
1500 W	7918585	1680,00
90 L	7918815	32,50



## MISCHSTATION TWINMIX 1800T - UNITÉ MALAXEUR TWINMIX 1800T

mit Rührpaddel und gegenlaufendem Rührquirl, Mischkübel 65L, 20/36 min<sup>-1</sup>, bis 50 kg  
*avec pale d'agitation et mélangeur à rotation inverse, seuu 65L, 20/36 min<sup>-1</sup>, jusqu'à 50 kg*

Ersatzzeimer  
*seau*

Timer  
*chronomètre*

⚙️	NO.	CHF
1800 W	7918586	3440,00
65 L	7918814	25,50
0 - 12 min	7918816	183,00



## RÜHRWERK IPERBET - MALAXEUR IPERBET

mit 2 Eimer (45 L), Dauerbetrieb, 34kg, 230V, 55 min<sup>-1</sup>  
*avec 2 seuu (45 L), service continu, 34kg, 230V, 55 min<sup>-1</sup>*

Ersatzzeimer  
*seau*

⚙️	NO.	CHF
370 W	9058342	1650,00
45 L	7918794	45,00



## DOPPELBLATTSÄGE EDB 480.1 - SCIE DE TUILLE EDB 480.1

inkl. Sägeblattsatz, das leistungsstarke Multitalent für verschiedene Baustoffe  
*incl. Set de lames, un multitalent puissant, conçu pour différents matériaux*

Sägeblattsatz  
*set de lames*

⚙️	NO.	CHF
480 mm 1800W	7918577	950,00
	7918830	210,00



### DIAMANTSÄGE EDS 125 - SCIE CIRCULAIRE DIAMANT EDS 125

Nass- und Trockenschnitt für Fliesen und Feinsteinzeug,  
Einsatz mit oder ohne Führungsschiene, max. Schnitttiefe 36 mm  
*Pour une coupe à sec et à l'eau de carrelage et grès cérame,  
Utilisation avec ou sans rail de guidage, profondeur de coupe max. 36 mm*

	NO.	CHF
125 mm / 1250W	9058334	440,00



### DIAMANTSÄGE EDS 181 - SCIE CIRCULAIRE DIAMANT EDS 181

Nass- und Trockenschnitt für harte Steinmaterialien (Granit, Marmor, Beton),  
Einsatz mit oder ohne Führungsschiene möglich, max. Schnitttiefe 53 mm  
*Pour une coupe à sec et à l'eau de matériaux durs (granit, marbre et béton)  
utilisation avec ou sans rail de guidage, profondeur de coupe max. 53 mm*

	NO.	CHF
180 mm / 2300W	9058333	1290,00

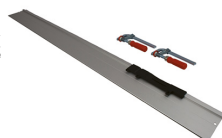

### SCHIENE ZU EDS-MASCHINEN - RAIL DE GUIDAGE POUR MACHINES EDS

	NO.	CHF
750 mm	7918831	144,00
1500 mm	7520822	197,00



### MAUERNUTFRÄSE EMF 150.1 - GAINEUSE EMF 150.1

inkl. 2 Diamant-Trennscheiben, max. Schlitztiefe 45 mm, max. Schlitzbreite 46 mm  
*avec 2 disques diamant pour la coupe, profondeur max 45 mm et largeur max 46 mm*

	NO.	CHF
150 mm / 2300W	7918579	1120,00



### MAUERNUTFRÄSE EMF 180.2 - GAINEUSE EMF 180.2

inkl. 2 Diamant-Trennscheiben, max. Schlitztiefe 60 mm, max. Schlitzbreite 60 mm  
*avec 2 disques diamant pour la coupe, profondeur max 60 mm et largeur max 60 mm*

	NO.	CHF
180 mm / 2300W	7995762	1450,00



### DIAMANTSCHLEIBE FÜR EMF - DISQUE DIAMANT POUR EMF

für Mauernutfräse, Bohrung Ø 22,2 mm  
*pour Gaineuse, forage Ø 22,2 mm*

	NO.	CHF
150 mm	9058425	158,00
180 mm	7918828	191,00



## STEINTRENNMASCHINE DR 350 - SCIE À EAU DR 350

mit grossem Arbeitstisch und verstellbarer Motorkopf für Gehrungsschnitte,  
Schnittlänge 84 cm

*avec grand table et tête réglables pour de coupes d'onglet,  
longueur de coupe 84 cm*



NO.

CHF

350 mm  
84 cm

4424468

2090,00



## FLIESENSCHNEIDER DU-200 EVO - COUPEUSE ÉLECTRIQUE DU-200 EVO

mit integrierten Klappbeinen und Rädern, inklusive Diamant-Blatt

*avec système des pieds repliables et roues intégrées au machine, inclusive disque diamant*



NO.

CHF

200 mm  
65 cm

7919576

750,00

200 mm  
85 cm

7918905

1030,00



## STEINTRENNMASCHINE DV 200-1000 - COUPEUSE ÉLECTRIQUE DV 200-1000

mit klappbaren Beinen und Seitenanschlag, inklusive Diamant-Blatt

*avec pieds repliables et équerre de réglage, inclusive disque diamant*



NO.

CHF

200 mm  
106 cm

7918904

1810,00



## STEINTRENNMASCHINE DL 125 - COUPEUSE ÉLECTRIQUE DL 125

mit verstellbarem Motorkopf für Gehrungsschnitte,  
für den Schnitt von Keramikfliesen und Baumaterialien

*avec tête réglables pour de coupes d'onglet,  
pour la coupe de carreau céramique et matériaux de construction*



NO.

CHF

125 mm  
120 cm  
1800 W  
50 kg

9058452

2750,00



## STEINTRENNMASCHINE DC 250-1200 PYTHON COUPEUSE ÉLECTRIQUE DC250-1200 PYTHON

mit klappbaren Beinen und Seitenanschlag, inklusive Diamant-Blatt

*avec pieds repliables et équerre de réglage, inclusive disque diamant*



NO.

CHF

250 mm  
120.5 cm

9058453

2950,00



## STEINTRENNMASCHINE DCX 250 EXPERT - COUPEUSE ÉLECTRIQUE DCX250 EXPERT

mit verstellbarem Motorkopf für Gehrungsschnitte,  
für den Schnitt von Keramikfliesen und Baumaterialien

*avec tête réglables pour de coupes d'onglet,  
pour la coupe de carreau céramique et matériaux de construction*



NO.

CHF

250 mm  
125 cm

7995785

4090,00

250 mm  
155 cm

7995786

4430,00

Ø 170mm

7995784

87,00



Grosser Flansch für DCX 250, reduziert Schnitttiefe auf max. 40mm  
*Grande bride pour DCX 250, réduit la profondeur de coupe max. 40mm*



**STEINTRENNMASCHINE DX 350-PLUS - COUPEUSE ÉLECTRIQUE DX 350-PLUS**

mit verstellbarem Motorkopf für Gehrungsschnitte, für den Schnitt von Keramikfliesen und Baumaterialien  
*avec tête réglables pour de coupes d'onglet, pour la coupe de carreau céramique et matériaux de construction*

	NO.	CHF
350 mm 118.5 cm	1055203	4710,00
350 mm 148.5 cm	1055204	5060,00

**STEINTRENNMASCHINE 110/800 - SCIE À EAU 110/800**

mit verstellbarem Motorkopf für Gehrungsschnitte, Schnittlänge bis 80 cm  
*avec tête réglables pour de coupes d'onglet, longueur de coupe jusque 80 cm*

	NO.	CHF
350 mm 80 cm	1050124	1274,50

**WASSERPUMPE - POMPE À EAU**

	NO.	CHF
Typ 0 700 L / 35 W	9058466	120,00
Typ 1 850 L / 50 W	7919771	125,00
Typ 3 1650 L / 60 W	7919102	140,00

**TAUCHSIEDER - THERMOPLONGEUR**

nie ohne Wasser verwenden  
*ne jamais utiliser sans eau*

	NO.	CHF
2000 W / 230V	8105077	39,00

**RUBI ELEKTROSCHABER - RUBI GRATTOIR ÉLECTRIQUE**

zum Entfernen von Fugen, inkl. Fugenmesser 1.5 und 3.0mm  
*pour enlever les joints, avec des couteaux à joint de 1,5 et 3,0 mm*

	NO.	CHF
250 W	7918928	270,00

**FUGENMESSER - COUPE-JOINT**

zu Rubi Elektroschaber  
*pour Rubi grattoir électrique*

	NO.	CHF
1.5 mm	7918922	52,00
2 mm	7918923	56,00
3 mm	7918924	57,00
4 mm	7918925	63,00

**SAUGER DSS 25 A - ASPIRATEUR DSS 25 A**

geeignet für den Einsatz mit Betonschleifern, für Feinstaub, 25 liter  
*adapté pour l'utilisation avec de ponceuse à béton, pour poussière fine, 25 litre*

	NO.	CHF
1400 W	7918594	880,00

**MASTER**  
PROFI



## SAUGER MASTER PROFİ 6.1 MFZ - ASPIRATEUR MASTER PROFİ 6.1 MFZ

integrierte Kabelrolle 12m, mit Multifilter  
*enrouleur de câble intégré 12m, avec multifiltre*

NO.	CHF
15L	470,00
8067652	470,00

**MASTER**  
PROFI



## SAUGER MASTER PROFİ 7.30 MFZ - ASPIRATEUR MASTER PROFİ 7.30 MFZ

integrierte Kabelrolle 12m, mit Multifilter  
*enrouleur de câble intégré 12m, avec multifiltre*

NO.	CHF
30L	780,00
8067653	780,00



**MASTER**  
PROFI



## SAUGER MASTER PROFİ 45.30 MF - ASPIRATEUR MASTER PROFİ 45.30 MF

mit Metalltank, ohne Steckdose, mit Multifilter  
*avec réservoir en métal, sans prise, avec multifiltre*

NO.	CHF
30L	1015,00
8067660	1015,00



**MASTER**  
PROFI



## SAUGER MASTER PROFİ 45.30 MFE - ASPIRATEUR MASTER PROFİ 45.30 MFE

mit Metalltank, mit Steckdose, mit Multifilter  
*avec réservoir en métal, avec prise, avec multifiltre*

NO.	CHF
30L	1075,00
8067640	1075,00



**MASTER**  
PROFI



## WASSERSAUGER MASTER PROFİ - ASPIRATEUR À EAU MASTER PROFİ

kippar und Ablassschlauch, automatische Abschaltung  
*Inclinable et tuyau de vidange, arrêt automatique*

NO.	CHF
60L	1120,00
80L	1200,00
8067654	1120,00
8067655	1200,00

**MASTER**  
PROFI



## VORABSCHIEDER - PRÉ-SÉPARATEUR

mit Kunststofftank und Cyclon-Vorabscheider  
*avec réservoir en plastique et pré-séparateur cyclon*

NO.	CHF
30L	480,00
8067658	480,00

**MASTER**  
PROFI**SAUGER CYCLONE 7.30 MFZ - ASPIRATEUR CYCLONE 7.30 MFZ**

mit Vorabscheider und integrierter Kabelrolle 12m, mit Multifilter  
avec pré-séparateur et enrouleur de câble intégré 12m, avec multifiltre

	NO.	CHF
30L	8067659	980,00

**MASTER**  
PROFI**SAUGER CYCLONE 45.30 - ASPIRATEUR CYCLONE 45.30**

mit Kunststofftank, mit Vorabscheider, mit Steckdose, mit Multifilter  
avec réservoir en plastique, avec pré-séparateur, avec prise, avec multifiltre

	NO.	CHF
30L	8067656	1095,00

**MASTER**  
PROFI**SAUGER CYCLONE 45.30 - ASPIRATEUR CYCLONE 45.30**

mit Metalltank, mit Vorabscheider, mit Steckdose, mit Multifilter  
avec réservoir en métal, avec pré-séparateur, avec prise, avec multifiltre

	NO.	CHF
30L	8067657	1185,00

**MASTER**  
PROFI**BODENSAUGDÜSE MASTER PROFİ - SUCEUR DE SOLS**

aluminium, Breite 450mm  
aluminium, largeur 450mm

	NO.	CHF
Ø36 mm	8067661	138,00
Ø38 mm	8067662	138,00

**BODENSAUGDÜSE - SUCEUR DE SOLS**

passend zu Dustcontrol, aluminium, Breite 370mm  
adapté au Dustcontrol, aluminium, largeur 370mm

	NO.	CHF
Ø38 mm	9058389	120,00

**MASTER**  
PROFI**HEPA FILTER - FILTRE HEPA**

passend zu Modell 45.30  
convient au modèle 45.30

	NO.	CHF
Ø190 mm	9058399	65,00

#### **Verkaufs-, Liefer- und Zahlungsbedingungen**

Der Verkauf unserer Produkte unterliegt unseren Verkaufs-, Liefer- und Zahlungsbedingungen, die u. a. auf unserer Internetseite [www.bmsuisse.ch](http://www.bmsuisse.ch) publiziert sind. Die Bilder sind unverbindlich. Zwischenverkauf, Preis- und Sortimentsänderungen sind vorbehalten. Preise in CHF exkl. MwSt. 8,1 %.

#### **Conditions de vente, de livraison et de paiement**

La vente de nos produits est soumise à nos Conditions générales de vente, de livraison et de paiement qui se trouvent notamment sur notre site internet [www.bmsuisse.ch](http://www.bmsuisse.ch). Photos non contractuelles. Sous réserve d'éventuelles ventes intermédiaires et modifications de prix et d'assortiment. Les prix s'entendent en CHF, hors TVA 8,1 %.